

3^ο ΣΥΝΕΔΡΙΟ

Προσεγγίζοντας τον Σακχαρώδη Διαβήτη στον Καρδιοπαθή

Διοργάνωση:

ΕΤΑΙΡΕΙΑ ΜΕΛΕΤΗΣ ΔΙΑΒΗΤΗ
ΚΑΙ ΚΑΡΔΙΑΓΓΕΙΑΚΩΝ ΠΑΘΗΣΕΩΝ
«Ε.ΔΙ.ΚΑ.»

Σε συνεργασία με:



ΙΔΡΥΜΑ ΚΑΡΔΙΑΓΓΕΙΑΚΗΣ
ΕΡΕΥΝΑΣ & ΕΠΙΜΟΡΦΩΣΗΣ
«ΚΑΡΔΙΑ»

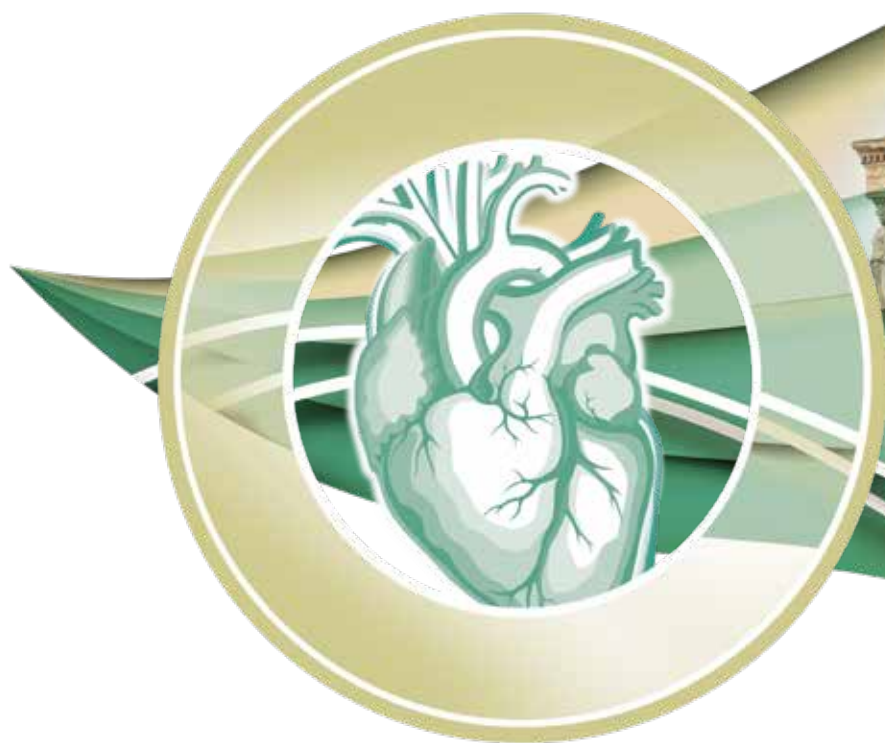

11-12 Νοεμβρίου 2022

Ξενοδοχείο
Golden Age

Χορηγούνται 16 μόρια Συνεχιζόμενης Ιατρικής Εκπαίδευσης
(CME-CPD credits) από τον Πανελλήνιο Ιατρικό Σύλλογο.

ΑΘΗΝΑ

Οργάνωση - Γραμματεία:

The **MASTERMIND** Group
Organizing your success

Πρόγραμμα

Η Roche Diagnostics στην υπηρεσία της Καρδιολογίας

*Πρωτοπορία στη διάγνωση, βοήθεια στη λήψη
ιατρικών αποφάσεων, παρακολούθηση της θεραπείας*

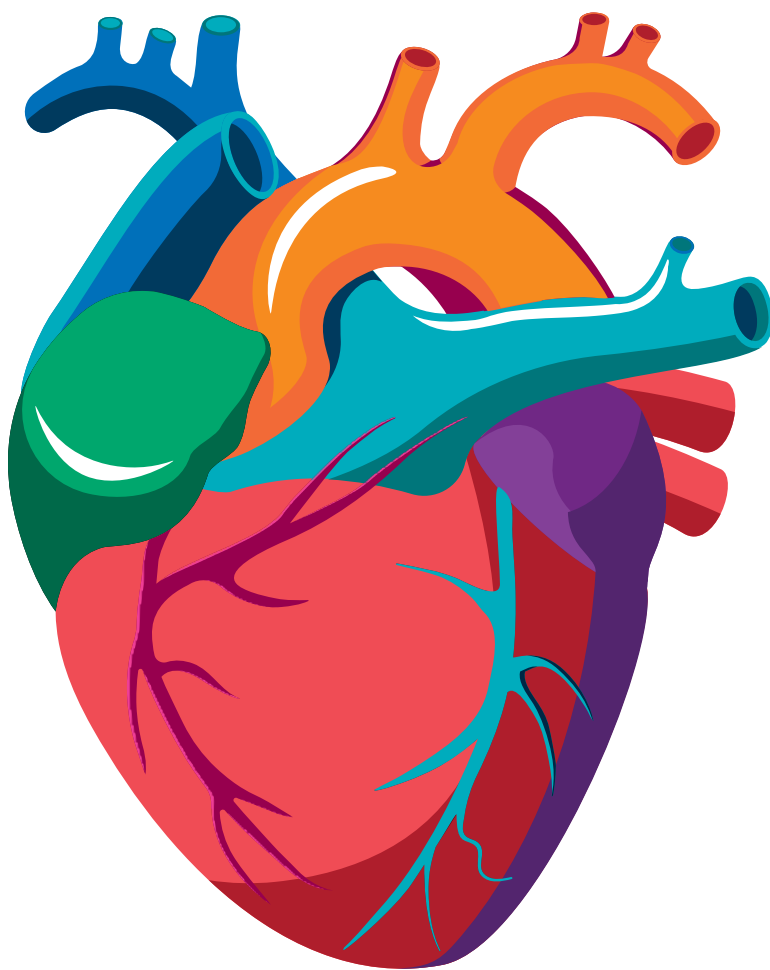



11-12 Νοεμβρίου 2022
Ξενοδοχείο
Golden Age, Αθήνα 2022

3^ο ΣΥΝΕΔΡΙΟ

Προσεγγίζοντας τον
Σακχαρώδη Διαβήτη
στον Καρδιοπαθή

Επιστημονικό Πρόγραμμα

Παρασκευή 11 Νοεμβρίου 2022

08.45 - 09.00 Χαιρετισμοί

09.00 - 10.30 **ΣΑΚΧΑΡΩΔΗΣ ΔΙΑΒΗΤΗΣ ΚΑΙ ΑΘΗΡΩΜΑΤΩΣΗ -
ΝΕΟΤΕΡΑ ΔΕΔΟΜΕΝΑ**

Συντονιστές: **Ν. Τεντολούρης, Κ. Τσιούφης, Δ. Ρίχτερ**

- Προδιαβήτης και αθηροσκλήρωση, **Χ. Γράσσο**
- Σχέση σακχαρώδη διαβήτη τύπου 1 και αθηροσκλήρωσης, **Γ. Γκουμάς**
- Σχέση σακχαρώδη διαβήτη τύπου 2 και αθηροσκλήρωσης, **Ε. Οικονόμου**
- Συζητητές: **Π. Χαλβατσιώτης, Ε. Μπουτάπη, Η. Τόλης, Α. Θανοπούλου**

10.30 - 12.00 **ΔΙΑΒΗΤΙΚΟΣ ΑΣΘΕΝΗΣ ΜΕ ΣΤΕΦΑΝΙΑΙΑ ΝΟΣΟ**

Πρόεδροι: **Δ. Αλεξόπουλος, Σ. Φούσας, Β. Κώτσης**

- Ποια τα επίπεδα σακχάρου στον διαβητικό με στεφανιαία νόσο, **Σ. Μπούσμπουλας**
- Ασθενής με σακχαρώδη διαβήτη και οξύ στεφανιαίο σύνδρομο, **Κ. Αζναουρίδης**
- Χρόνια στεφανιαία νόσος με σακχαρώδη διαβήτη, **Χ. Χρυσοχόου**

Συζητητές: **Κ. Καλογεράς, Ν. Σουβαλιώτης, Σ. Κυβέλου**

12.00 - 12.30 **Διάλειμμα**

12.30 - 13.30 **ΕΙΔΙΚΕΣ ΔΙΑΛΕΞΕΙΣ**

Πρόεδρος: **Δ. Τούσουλης, Κ. Μακρυλάκης**

- Σακχαρώδης Διαβήτης και καρδιαγγειακή νόσος - Νεότερα δεδομένα 2022, **Γ. Σιάσος**
- Η άσκηση στον Σακχαρώδη Διαβήτη, **Β. Λαμπαδιάρη**

Συζητητής: **Α. Μπριασούλης**



11-12 Νοεμβρίου 2022
Ξενοδοχείο
Golden Age, Αθήνα

3^ο ΣΥΝΕΔΡΙΟ

Προσεγγίζοντας τον
Σακχαρώδη Διαβήτη
στον Καρδιοπαθή

Παρασκευή 11 Νοεμβρίου 2022

13.30 - 14.30 **ΣΑΚΧΑΡΩΔΗΣ ΔΙΑΒΗΤΗΣ ΚΑΙ COVID-19**

Πρόεδρος: **Γ. Σιάσος**

- Επιδημιολογικά δεδομένα, **Ν. Ιωακειμίδης**
- ΣΔ και long COVID-19, **Σ. Τσαλαμανδράς**
- ΣΔ με COVID-19. Νεότερες Θεραπείες, **Η. Σανίδας**

Συζητητές: **Ι. Λεοντσίνης, Ε. Δρη, Β. Τσίγκου**

14.30 - 15.30 **Διάλειμμα**

15.00 - 16.30 **ΠΑΧΥΣΑΡΚΙΑ ΚΑΙ ΣΑΚΧΑΡΩΔΗΣ ΔΙΑΒΗΤΗΣ - ΥΠΑΡΧΕΙ ΣΧΕΣΗ;**

Συντονιστές: **Ν. Παπάνας, Ε. Χαρμανδάρη**

- Παχυσαρκία - Υπάρχει τελικά σχέση με ΣΔ, **Α. Παπαζαφειροπούλου**
- Φαρμακευτική αντιμετώπιση παχυσαρκίας, **Α. Κόκκινος**
- Παιδική παχυσαρκία - Ένα σύγχρονο πρόβλημα, **Φ. Μπακοπούλου**

Συζητητές: **Μ. Σαγρής, Ε. Μπλέτσα, Α. Μαραθωνίτης**

16.30 - 18.00 **ΔΙΑΒΗΤΙΚΟΣ ΜΕ ΑΓΓΕΙΑΚΗ ΝΟΣΟΣ ΤΙ ΘΕΡΑΠΕΥΟΥΜΕ**

Πρόεδροι: **Γ. Στεργίου, Κ. Αγγέλη, Σ. Παπαϊωάννου**

- Αρτηριακή πίεση, **Κ. Δημητριάδης**
- Λιπίδια, **Λ. Ραλλίδης**
- Ουρικό οξύ, **Α. Κίτσιου**

Συζητητές: **Ο. Κατσαρού, Β. Κατσή, Κ. Μασούρα, Α. Γκολιοπούλου**

18.00 - 18.30 **Διάλειμμα**



11-12 Νοεμβρίου 2022
Ξενοδοχείο
Golden Age, Αθήνα 2022

3^ο ΣΥΝΕΔΡΙΟ

Προσεγγίζοντας τον
Σακχαρώδη Διαβήτη
στον Καρδιοπαθή

Επιστημονικό Πρόγραμμα

Παρασκευή 11 Νοεμβρίου 2022

18.30 - 19.30

ΕΙΔΙΚΕΣ ΔΙΑΛΕΞΕΙΣ

Πρόεδρος: **Ε. Βαβουρανάκης**

- Σύγχρονη φαρμακευτική αντιμετώπιση στο ΣΔτ2 σήμερα (Καρδιολογική άποψη), **Δ. Τούσουλης**
- Σύγχρονη φαρμακευτική αντιμετώπιση στο ΣΔτ2 σήμερα (Διαβητολογική άποψη), **Ν. Τεντολούρης**

Συζητητές: **Ι. Κουτάγιαρ, Π. Θωμάκος**

19.30-21.00

ΔΙΑΒΗΤΙΚΟΣ ΑΣΘΕΝΗΣ ΜΕ ΚΟΛΠΙΚΗ ΜΑΡΜΑΡΥΓΗ

Πρόεδροι: **Κ. Γκατζούλης, Σ. Σιδεράς, Χ. Βλαχόπουλος**

Βραχεία Εισαγωγή

- Σχέση διαβήτη και κολπικής μαρμαρυγής, **Α. Κορδαλής**
- Φαρμακευτική προσέγγιση ασθενούς με κολπική μαρμαρυγή, **Π. Δηλαβέρης**
- Επεμβατική προσέγγιση ασθενούς με κολπική μαρμαρυγή, **Γ. Ανδρικόπουλος**
- Νεότερες Θεραπείες, **Δ. Τσιαχρής**

Συζητητές: **Σ. Αρχοντάκης, Α. Αγγελής, Ν. Σουβαλιώτης, Μ. Σπάρταλης**



Σάββατο 12 Νοεμβρίου 2022

09.15 - 10.30

ΣΤΟΧΕΥΟΝΤΑΣ ΤΟΝ ΚΑΡΔΙΑΓΓΕΙΑΚΟ ΚΙΝΔΥΝΟ ΣΤΟΝ ΔΙΑΒΗΤΙΚΟ

Πρόεδροι: **Ι. Κυριαζής, Γ. Λάζαρος, Ε. Κασσή**

- GLP-1, **Ε. Οικονόμου**
- DDP-4, **Α. Μαυρογιαννάκη**
- SGLT2 - SGLT1, **Σ. Παππάς**
- Κατευθυντήριες οδηγίες στον ΣΔ 2022, **Α. Θανοπούλου**

Συζητητές: **Α. Αναστασίου, Μ. Γουναρίδη, Β. Λίωση, Χ. Παπαστάμος**

10.30 - 12.00

ΣΑΚΧΑΡΩΔΗΣ ΔΙΑΒΗΤΗΣ ΚΑΙ ΚΑΡΔΙΑΚΗ ΑΝΕΠΑΡΚΕΙΑ

Πρόεδροι: **Γ. Φιλιππάτος, Α. Τρίκας**

- Επιδημιολογία ΣΔ στην καρδιακή ανεπάρκεια, **Η. Τσούγκος**
- Φαρμακευτική αντιμετώπιση ΣΔ στην καρδιακή ανεπάρκεια;
Δ. Φαρμάκης
- Κατευθυντήριες οδηγίες αντιδιαβητικής αγωγής στην καρδιακή
ανεπάρκεια, **Γ. Βογιατζή**

Συζητητές: **Χ. Γεωργακόπουλος, Α. Σακαλίδης, Ε. Σολωμού**

12.00 - 12.30

ΔΟΥΡΥΦΟΡΙΚΗ ΔΙΑΛΕΞΗ

12.30 - 13.00

Διάλειμμα

13.00 - 14.00

Η ΤΕΧΝΟΛΟΓΙΑ ΣΤΟΝ ΣΑΚΧΑΡΩΔΗ ΔΙΑΒΗΤΗ

Πρόεδροι: **Δ. Τούσουλης, Σ. Παππάς, Θ. Παπαϊωάννου**

- Μοριακοί μηχανισμοί στον ΣΔ, **Α. Αντωνόπουλος**
- Νέες τεχνολογίες (MRI, PET) στη διάγνωση του ΣΔ, **Σ. Μαυρογένη**
- Νέες τεχνολογίες στη θεραπεία του ΣΔ, **Σ. Παππάς**

Συζητητές: **Η. Σανίδας, Γ. Μπενέτος, Γ. Μακαβός, Σ. Σημαντήρης**



11-12 Νοεμβρίου 2022
Ξενοδοχείο
Golden Age, Αθήνα 2022

3^ο ΣΥΝΕΔΡΙΟ

Προσεγγίζοντας τον
Σακχαρώδη Διαβήτη
στον Καρδιοπαθή

Επιστημονικό Πρόγραμμα

Σάββατο 12 Νοεμβρίου 2022

14.00 - 15.00	Διάλειμμα
15.00 - 16.00	ΔΙΑΤΡΟΦΗ ΣΤΟΝ ΔΙΑΒΗΤΙΚΟ Πρόεδρος: Χ. Στεφανάδης <ul style="list-style-type: none">• Ο Σακχαρώδης διαβήτης στον ελληνικό πληθυσμό. Νεότερα από Ελληνικές Μελέτες, Γ. Βογιατζή• Διατροφή στον ΣΔ, Γ. Βαβουρανάκη• Συμπληρώματα στον ΣΔ - Έχουν θέση; Ε. Καραφυλλίδης Συζητητές: Β. - Κ. Μολντοβάν, Θ. Τσεκούρα, Π. Φουντουλάκης
16.00 - 17.00	ΕΝΔΙΑΦΕΡΟΝΤΑ ΠΕΡΙΣΤΑΤΙΚΑ, ΣΑΚΧΑΡΩΔΗΣ ΔΙΑΒΗΤΗΣ ΚΑΙ ΚΑΡΔΙΑΓΓΕΙΑΚΗ ΝΟΣΟΣ Πρόεδροι: Ε. Τσιάμης, Σ. Βαϊνά, Ε. Πισιμίσης <ul style="list-style-type: none">• Χ.-Κ. Αντωνίου• Μ. Καρμπαλιώτη• Η. Τόλης• Χ. Καλαντζής• Ι. Δημητρόγλου Συζητητές: Ι. Ανδρίκου, Ν. Μάγκας, Α. Κατσαρός, Ο. Καϊτόζης, Μ. Λεοπούλου
17.00 - 17.30	Διάλειμμα



11-12 Νοεμβρίου 2022
Ξενοδοχείο
Golden Age, Αθήνα 2022

3^ο ΣΥΝΕΔΡΙΟ

Προσεγγίζοντας τον
Σακχαρώδη Διαβήτη
στον Καρδιοπαθή

Σάββατο 12 Νοεμβρίου 2022

17.30 - 18.30

ΕΙΔΙΚΕΣ ΔΙΑΛΕΞΕΙΣ

Πρόεδροι: **Ι. Κανακάκης, Α. Τρίκας, Ι. Οικονομίδης**

- Καρδιο-διαβητολογία. Τι νεότερο, **Α. Μελιδώνης**
 - ΣΔ και Λιπίδια - Τι νεότερο; **Γ. Κολοβού**
- Συζητητές: **Χ. Φραγκούλης**

18.30 - 20.00

ΜΗΝΥΜΑΤΑ ΤΟΥ ΣΥΝΕΔΡΙΟΥ ΣΑΚΧΑΡΩΔΗΣ ΔΙΑΒΗΤΗΣ ΚΑΙ ...

Πρόεδροι: **Δ. Τούσουλης, Ν. Τεντολούρης, Γ. Σιάσος**

- Καρδιακή ανεπάρκεια, **Α. Νταλιάνης**
- ΚΑΡΠΑ, **Γ. Λάτσιος**
- Νεφροπάθεια, **Α. Πιτταράς**
- Καρδιοχειρουργική, **Γ. Παττακός**
- Περιφερική αγγειοπάθεια, **Π. Θεοφίλης**
- Αγγειακό εγκεφαλικό, **Κ. Βέμμος**
- Αμφιβληστροπάθεια, **Μ. Μόσχου**
- Οξύ στεφανιαίο σύνδρομο, **Γ. Γαβριελάτος**

20.00 - 20.30

ΣΥΜΠΕΡΑΣΜΑΤΑ



11-12 Νοεμβρίου 2022
Ξενοδοχείο
Golden Age, Αθήνα

3^ο ΣΥΝΕΔΡΙΟ

Προσεγγίζοντας τον
Σακχαρώδη Διαβήτη
στον Καρδιοπαθή

Δορυφορικές Διαλέξεις

Σάββατο 12 Νοεμβρίου 2022

12.00 - 12.30

ΔΟΥΡΥΦΟΡΙΚΗ ΔΙΑΛΕΞΗ

Πρόεδρος: **Δ. Τούσουλης**



Boehringer
Ingelheim

- SGLT2is: Προσφέροντας στον ασθενή μου με ΚΑ το βέλτιστο όφελος,
Γ. Σιάσος

Πρόεδροι - Ομιλητές - Σχολιαστές**A****Αγγέλη Κωνσταντίνα**

Καθηγήτρια Καρδιολογίας, Ιατρική Σχολή
Πανεπιστημίου Αθηνών, Α΄ Πανεπιστημιακή
Καρδιολογική Κλινική, Γ.Ν.Α. «Ιπποκράτειο»

Αγγελής Αθανάσιος

Καρδιολόγος, Ακαδημαϊκός Υπότροφος,
Α΄ Πανεπιστημιακή Καρδιολογική Κλινική,
Γ.Ν.Α. «Ιπποκράτειο»

Αζναουρίδης Κωνσταντίνος

Επιμελητής Α΄, Επεμβατικός Καρδιολόγος,
Α΄ Πανεπιστημιακή Καρδιολογική Κλινική,
Γ.Ν.Α. «Ιπποκράτειο»

Αλεξόπουλος Δημήτριος

Καθηγητής Καρδιολογίας Ιατρικής Σχολής
Πανεπιστημίου Αθηνών, Β΄ Πανεπιστημιακή
Καρδιολογική Κλινική, Π.Γ.Ν. «Αττικόν»

Αναστασίου Άρτεμις

Ειδικευόμενη Καρδιολογίας,
Γ΄ Πανεπιστημιακή Καρδιολογική Κλινική,
Γ.Ν.Ν.Θ.Α. «Η Σωτηρία»

Ανδρικόπουλος Γεώργιος

Διευθυντής Α΄ Καρδιολογικής Κλινικής,
«Ερρίκος Ντυνάν» Hospital Center

Ανδρικού Ιωάννης

Επιμελητής Καρδιολογίας ΜΕΘ,
Γ.Ν.Α. «Ιπποκράτειο»

Αντωνίου Χρήστος - Κωνσταντίνος

MD, PhD, Καρδιολόγος - Ηλεκτροφυσιολόγος,
Μονάδα Ηλεκτροφυσιολογίας και
Βηματοδότησης, Πρότυπο Κέντρο Καρδιάς
και Αγγείων, Ιατρικό Κέντρο Αθηνών

Αντωνόπουλος Αλέξιος

Ακαδημαϊκός Υπότροφος,
Α΄ Πανεπιστημιακή Καρδιολογική Κλινική,
Γ.Ν.Α. «Ιπποκράτειο»

Αρχοντάκης Στέφανος

Επιμελητής Β΄, Γ.Ν.Α. «Ιπποκράτειο»

B**Βαβουρανάκη Γεωργία**

Διαιτολόγος - Διατροφολόγος

Βαβουρανάκης Εμμανουήλ

Καθηγητής Καρδιολογίας, Διευθυντής
Γ΄ Πανεπιστημιακής Καρδιολογικής Κλινικής,
Γ.Ν.Ν.Θ.Α. «Η Σωτηρία»

Βαϊνά Σοφία

Διευθύντρια, Α΄ Πανεπιστημιακή
Καρδιολογική Κλινική, Γ.Ν.Α. «Ιπποκράτειο»

Βέμμος Κωνσταντίνος

Παθολόγος, Stroke Medicine, τ. Διευθυντής
Μονάδας Οξέων Εγκεφαλικών,
Γ.Ν.Α. «Αλεξάνδρα»

Βλαχόπουλος Χαράλαμπος

Καθηγητής Καρδιολογίας, Ιατρική Σχολή
ΕΚΠΑ, Α΄ Πανεπιστημιακή Καρδιολογική
Κλινική, Γ.Ν.Α. «Ιπποκράτειο»

Βογιατζή Γεωργία

Καρδιολόγος, Επιμελήτρια Β΄,
Γ΄ Πανεπιστημιακή Καρδιολογική Κλινική,
Γ.Ν.Ν.Θ.Α. «Η Σωτηρία»

Γ**Γαβριελάτος Γεράσιμος**

Επεμβατικός Καρδιολόγος, Επιμελητής Α΄,
Γ.Ν.Π. «Τζάνειο»

Γεωργακόπουλος Χρήστος

Καρδιολόγος Επιμελητής Β΄,
Τμήμα Επειγόντων Περιστατικών,
Γ.Ν.Ν.Θ.Α. «Η Σωτηρία»

Γκατζούλης Κωνσταντίνος

Καθηγητής Καρδιολογίας,
Α΄ Πανεπιστημιακή Καρδιολογική
Κλινική, Γ.Ν.Α. «Ιπποκράτειο», Υπεύθυνος
Ηλεκτροφυσιολογικού Εργαστηρίου ΕΚΠΑ

Γκολιοπούλου Αθηνά

MD, MSc, PhD, Ειδικευόμενη Καρδιολογίας,
Γ΄ Πανεπιστημιακή Καρδιολογική Κλινική
ΕΚΠΑ, Γ.Ν.Ν.Θ.Α. «Η Σωτηρία»

Γκουμάς Γεώργιος

Διευθυντής Καρδιολογικής Κλινικής,
Ευρωκλινική Αθηνών

Πρόεδροι - Ομιλητές - Σχολιαστές**Γουναρίδη Μαρία-Ιωάννα**

Ειδικευόμενη Καρδιολογίας,
Γ΄ Πανεπιστημιακή Καρδιολογική Κλινική,
Γ.Ν.Ν.Θ.Α. «Η Σωτηρία»

Γράσσος Χαράλαμπος

Διευθυντής Καρδιολόγος Γ.Ν.Α. «ΚΑΤ»,
Adjunct Professor of Medicine EUC Cyprus

Δ**Δηλαβέρης Πολυχρόνης**

Διευθυντής Ε.Σ.Υ, Α΄ Πανεπιστημιακή
Καρδιολογική Κλινική, Γ.Ν.Α. «Ιπποκράτειο»

Δημητριάδης Κυριάκος

Επιμελητής Α΄ Καρδιολογίας, Καρδιολογικό
Τμήμα, Γ.Ν.Α. «Ιπποκράτειο»

Δημητρόγλου Ιωάννης

Ειδικευόμενος Καρδιολογίας,
Α΄ Πανεπιστημιακή Καρδιολογική Κλινική,
Γ.Ν.Α. «Ιπποκράτειο»

Δρη Ειρήνη

Επ. Συνεργάτης, Α΄ Πανεπιστημιακή
Καρδιολογική Κλινική, Γ.Ν.Α. «Ιπποκράτειο»

Θ**Θανοπούλου Αναστασία**

Αν. Καθηγήτρια Παθολογίας - Σακχαρώδη
Διαβήτη, Β΄ Παθολογική
Κλινική Πανεπιστημίου Αθηνών,
Γ.Ν.Α. «Ιπποκράτειο»

Θεοφίλης Παναγιώτης

Επιστημονικός Συνεργάτης,
Α΄ Πανεπιστημιακή Καρδιολογική Κλινική,
Γ.Ν.Α. «Ιπποκράτειο»

Θωμάκος Πέτρος

Παθολόγος - Διαβητολόγος, Διαβητολογικό
Κέντρο & Κλινική, ΔΘΚΑ ΥΓΕΙΑ

Ι**Ιωακειμίδης Νικόλαος**

Επιμελητής, Καρδιολογικό Τμήμα,
«Σπηλιοπούλειο» Αθηνών

Κ**Καϊτόζης Οδυσσέας**

Καρδιολόγος, Ευρωκλινική Αθηνών

Καλαντζής Χαράλαμπος

Ειδικευόμενος Καρδιολογίας,
Α΄ Πανεπιστημιακή Καρδιολογική Κλινική,
Γ.Ν.Α. «Ιπποκράτειο»

Καλογεράς Κωνσταντίνος

Επιμελητής Β΄, Γ΄ Πανεπιστημιακή
Καρδιολογική Κλινική ΕΚΠΑ,
Γ.Ν.Ν.Θ.Α. «Η Σωτηρία»

Κανακάκης Ιωάννης

Διευθυντής Αιμοδυναμικού Τμήματος,
Γ.Ν.Α. «Αλεξάνδρα», Πρόεδρος Ελληνικής
Καρδιολογικής Εταιρείας

Καραφυλλίδης Ευμένης

BSc (Hons), MSc, NYSCDN, Κλινικός
Διαιτολόγος - Διατροφολόγος
Πανεπιστημίου Leeds M., Αγγλία,
Πανεπιστημίου Columbia, Νέα Υόρκη,
ΗΠΑ, Διευθυντής Διαιτολογικού Τμήματος
Metropolitan General, Επιστημονικός
Σύμβουλος Διατροφής ΜΗΤΕΡΑ Ομίλου
HHG

Καρμαλιώτη Μαρία

Ειδικευόμενη Καρδιολογίας,
Α΄ Πανεπιστημιακή Καρδιολογική Κλινική,
Γ.Ν.Α. «Ιπποκράτειο»

Κασσή Ευανθία

Αναπληρώτρια Καθηγήτρια Μοριακής
Ενδοκρινολογίας - Βιοχημείας,
Ιατρική Σχολή ΕΚΠΑ

Κατσαρός Ανδρέας

Καρδιολόγος, Διευθυντής Ε.Σ.Υ.,
Καρδιοχειρουργικό Τμήμα,
Γ.Ν.Α. Ιπποκράτειο»

Κατσαρού Ουρανία

Επικουρικός Καρδιολόγος,
Γ΄ Πανεπιστημιακή Καρδιολογική Κλινική,
Γ.Ν.Ν.Θ.Α. «Η Σωτηρία»

Πρόεδροι - Ομιλητές - Σχολιαστές**Κατού Βασιλική**

MD, PhD, Επιμελήτρια Καρδιολογίας,
Γ.Ν.Α. «Ιπποκράτειο», Γραμματέας Ελληνικής
Εταιρείας Υπέρτασης

Κίτσιου Αναστασία

Διευθύντρια Καρδιολογικού Τμήματος,
Γ.Ν.Α. «Σισμανόγλειο»

Κόκκινος Αλέξανδρος

Καθηγητής Παθολογίας, Α΄ Προπαιδευτική
Παθολογική Κλινική και Διαβητολογικό
Κέντρο, Ιατρική Σχολή ΕΚΠΑ, Γ.Ν.Α. «Λαϊκό»

Κολοβού Γενοβέφα

Διευθύντρια Προληπτικής Καρδιολογίας,
«Metropolitan Hospital»

Κορδαλής Αθανάσιος

Επιμελητής Β΄ Καρδιολογίας, ΜΕΘ,
Γ.Ν.Α. «Ιπποκράτειο»

Κουτάγιαρ Ιωσήφ

Καρδιολόγος, Α΄ Καρδιολογική Κλινική,
Θεραπευτήριο «Υγεία»

Κυβέλου Στέλλα-Μαρία

Επεμβατική Καρδιολόγος, MD, PhD, MSc,
Επιμελήτρια Β΄, Γ.Ν.Ν.Θ.Α. «Η Σωτηρία»

Κυριαζής Ιωάννης

MD, PhD, FNSCOPE, Παθολόγος -
Διαβητολόγος, Διευθυντής Παθολογικής
Κλινικής & Διαβητολογικού Ιατρείου -
Παχυσαρκίας, Γ.Ν.Α. «ΚΑΤ», Πρόεδρος
ΔΣ Ε.Μ.Πα.Κ.Α.Ν

Κώτσος Βασίλειος

Καθηγητής Παθολογίας - Υπέρτασης ΑΠΘ,
Διευθυντής Γ΄ Πανεπιστημιακής Παθολογικής
Κλινικής, Γ.Ν.Θ. «Γ. Παπαγεωργίου»

Λ**Λάζαρος Γεώργιος**

Καρδιολόγος, Διευθυντής ΕΣΥ,
Α΄ Πανεπιστημιακή Καρδιολογική Κλινική,
Γ.Ν.Α. «Ιπποκράτειο»

Λαμπαδιάρη Βαΐα

Καθηγήτρια Παθολογίας - Σακχαρώδη
Διαβήτη, Ενδοκρινολόγος, Β΄ Προπαιδευτική
Παθολογική Κλινική, Μονάδα Έρευνας
και Διαβητολογικό Κέντρο, ΕΚΠΑ,
Π.Γ.Ν. «Αττικόν»

Λάτσιος Γεώργιος

Επιμελητής Επεμβατικός Καρδιολόγος,
Α΄ Πανεπιστημιακή Καρδιολογική Κλινική,
Γ.Ν.Α. «Ιπποκράτειο»

Λιόση Βασιλική

Ταξίαρχος Ιατρός, Παθολόγος -
Διαβητολόγος, Επ. Συνεργάτης,
Διαβητολογικό Κέντρο, Γ.Ν.Π. «Τζάνειο»

Λεοντσίνης Ιωάννης

Καρδιολόγος, Επιστημονικός Συνεργάτης,
Α΄ Πανεπιστημιακή Καρδιολογική Κλινική,
Γ.Ν.Α. «Ιπποκράτειο»

Λεοπούλου Μαριάννα

MD, PhD, Ειδικευόμενη Καρδιολογίας,
Γ.Ν.Α. «Η Ελπίς», Επιστ. Συνεργάτης,
Α΄ Πανεπιστημιακή Καρδιολογική Κλινική,
Γ.Ν.Α. «Ιπποκράτειο»

Μ**Μάγκας Νικόλαος**

Καρδιολόγος, ΜΕΘ ΚΑΑ,
Γ.Ν.Ν.Θ.Α. «Η Σωτηρία»

Μακαβός Γεώργιος

Καρδιολόγος, Επιμελητής Β΄,
Γ΄ Πανεπιστημιακή Καρδιολογική Κλινική,
Γ.Ν.Ν.Θ.Α. «Η Σωτηρία»

Μακρυλάκης Κωνσταντίνος

Καθηγητής, Α΄ Προπαιδευτική Παθολογική
Κλινική Πανεπιστημίου Αθηνών,
Γ.Ν.Α. «Λαϊκό»

Μαραθωνίτης Αναστάσιος

Ειδικευόμενος Καρδιολογίας,
Γ΄ Πανεπιστημιακή Καρδιολογική Κλινική
Γ.Ν.Ν.Θ.Α. «Η Σωτηρία», Υποψήφιος
Διδάκτωρ Ιατρικής Σχολής ΕΚΠΑ

Μασούρα Κωνσταντίνα

Καρδιολόγος, Επιμελήτρια Α΄,
Γ.Ν.Α. «Λαϊκό»

Πρόεδροι - Ομιλητές - Σχολιαστές

Μαυρογιαννάκη Αναστασία

MD, PhD, Παθολόγος - Διαβτολόγος,
Διευθύντρια Β΄ Παθολογικής Κλινικής
& Υπεύθυνη Διαβητολογικού Κέντρου,
Γ.Ν.Α. «ΝΙΜΤΣ», Πρόεδρος Ελληνικής
Διαβητολογικής Εταιρείας

Μαυρογένη Σοφία

Αναπληρώτρια Διευθύντρια,
Ωνάσειο Καρδιοχειρουργικό Κέντρο,
Επισκέπτρια Καθηγήτρια Καρδιαγγειακής
Μαγνητικής Τομογραφίας, ΕΚΠΑ

Μελιδώνης Ανδρέας

Συντονιστής Διευθυνής, Διαβητολογικό -
Καρδιομεταβολικό Κέντρο, Metropolitan
Hospital

Μολντοβάν Κάρμεν

Καρδιολόγος, «Αρεταίειο» Νοσοκομείο

Μόσχου Μαριλίτα

Ανάπληρώτρια Καθηγήτρια Οφθαλμολογίας,
ΕΚΠΑ

Μπακοπούλου Φλώρα

Αναπληρώτρια Καθηγήτρια Παιδιατρικής -
Εφηβικής Ιατρικής, Ειδικό Κέντρο Εφηβικής
Ιατρικής & Έδρα UNESCO Εφηβικής Υγείας
και Ιατρικής, Α΄ Παιδιατρική Κλινική ΕΚΠΑ,
Νοσοκομείο Παίδων «Η Αγία Σοφία»

Μπενέτος Γεώργιος

Ακαδημαϊκός Υπότροφος,
Α΄ Πανεπιστημιακή Καρδιολογική Κλινική,
Γ.Ν.Α. «Ιπποκράτειο», Υπεύθυνος Τμήματος
Cardiac CT, Κλινική «Λευκός Σταυρός»

Μπλέτσα Ευανθία

Ακαδημαϊκή Υπότροφος,
Γ΄ Πανεπιστημιακή Καρδιολογική Κλινική,
Γ.Ν.Ν.Θ.Α. «Η Σωτηρία»

Μπούσμπουλας Σταύρος

Παθολόγος - Διαβητολόγος,
Διευθυντής Γ΄ Παθολογικής Κλινικής
& Υπεύθυνος Διαβητολογικού Κέντρου,
Γ.Ν. Νίκαιας «Άγιος Παντελεήμων»

Μπουτάτη Ελένη

Καθηγήτρια Παθολογίας - Σακχαρώδη
Διαβήτη Πανεπιστημίου Αθηνών,
Λοιμωξιολόγος, Β΄ Προπαιδευτική
Παθολογική Κλινική, Μονάδα Έρευνας
και Διαβητολογικό Κέντρο Πανεπιστημίου
Αθηνών, Π.Γ.Ν. «Αττικόν»

Μπριασούλης Αλέξανδρος

Επίκουρος Καθηγητής Θεραπευτικής
Καρδιολογίας Ιατρικής Σχολής ΕΚΠΑ,
Γ.Ν.Α. «Αλεξάνδρα», Visiting Assistant
Professor of Medicine, Division of
Cardiovascular Medicine, University
of Iowa Hospitals and Clinics

N

Νταλιάνης Αργύριος

Επιμελητής Α΄ Καρδιολογίας, Υπεύθυνος
Ιατρείου Καρδιακής Ανεπάρκειας
και Καρδιο-Ογκολογίας, Γ.Ν.Α. «Αλεξάνδρα»

O

Οικονομίδης Ιγνάτιος

Καθηγητής Καρδιολογίας, Ιατρική Σχολή
ΕΚΠΑ, Υπεύθυνος Εργαστηρίου Προληπτικής
Καρδιολογίας και Υπερηχοκαρδιογραφίας,
Π.Γ.Ν. «Αττικόν»

Οικονόμου Ευάγγελος

Επιμελητής, Γ΄ Πανεπιστημιακή
Καρδιολογική Κλινική,
Γ.Ν.Ν.Θ.Α «Η Σωτηρία»

Π

Παπαζαφειροπούλου Αθανασία

Παθολόγος με εξειδίκευση στον Διαβήτη,
PhD, MSc στη Βιοστατιστική,
Επιμελήτρια Α΄, Α΄ Παθολογικό Τμήμα
& Διαβητολογικό Κέντρο, Γ.Ν. Πειραιά
«Τζάνειο»

Πρόεδροι - Ομιλητές - Σχολιαστές**Παπαϊωάννου Θεόδωρος**

Καθηγητής Βιοϊατρικής Τεχνολογίας
Ιατρική Σχολή Πανεπιστημίου Αθηνών,
Πρόεδρος Επιτροπής Διαπραγμάτευσης
Τιμών Αποζημίωσης Υπηρεσιών Υγείας,
Ιατροτεχνολογικών Προϊόντων και Υλικών
ΕΟΠΥΥ

Παπαϊωάννου Σπυρίδων

MD, PhD, FESC, FSCAI, Επεμβατικός
Καρδιολόγος, Διευθυντής Β΄ Καρδιολογικής
Κλινικής, Ν.Ν.Α.

Παπάνας Νικόλαος

Καθηγητής Παθολογίας - Σακχαρώδους
Διαβήτη, Υπεύθυνος Διαβητολογικού
Κέντρου - Ιατρείου Διαβητικού Ποδιού,
Β΄ Παθολογική Κλινική ΔΠΘ, Πρόεδρος
Ευρωπαϊκής Ομάδας Μελέτης Διαβητικού
Ποδιού

Παπαστάμος Χάρης

Ιατρός, Επιστημονικός Συνεργάτης,
Α΄ Πανεπιστημιακή Καρδιολογική Κλινική,
Γ.Ν.Α. «Ιπποκράτειο»

Παππάς Σταύρος

Παθολόγος - Διαβητολόγος,
Πρόεδρος Ινστιτούτου Μελέτης Έρευνας
και Εκπαίδευσης για το Σακχαρώδη Διαβήτη
και τα Μεταβολικά Νοσήματα

Παττακός Γρηγόριος

Καρδιοχειρουργός, Αναπλ. Διευθυντής
Β΄ Καρδιοχειρουργικής Κλινικής,
Αναπλ. Διευθυντής Τμήματος Διαδερμικών
Βαλβίδων, Νοσοκομείο «Υγεία»

Πισιμίσης Ευάγγελος

Συντονιστής Διευθυντής Καρδιολογικής
Κλινικής, Γ.Ν.Π. «Τζάνειο»

Πιτταράς Ανδρέας

Ειδικός Καρδιολόγος Υπερτασιολόγος
Ευρωπαϊκής και Αμερικάνικης Υπερτασικής
Εταιρείας, Καθηγητής Καρδιολογίας George
Washington University

P**Ραλλίδης Λουκιανός**

Καθηγητής Καρδιολογίας, Ιατρική Σχολή
Πανεπιστημίου Αθηνών, Β΄ Πανεπιστημιακή
Καρδιολογική Κλινική, Π.Γ.Ν. «Αττικόν»

Ρίχτερ Δημήτριος

Διευθυντής, Καρδιολογικής Κλινικής,
«Ευρωκλινική Αθηνών»

Σ**Σαγρής Μάριος**

Υπ. Διδάκτωρ, Πανεπιστημιακή Καρδιολογική
Κλινική, Γ.Ν.Α. «Ιπποκράτειο»

Σακαλίδης Αθανάσιος

Ειδικευόμενος Καρδιολογίας,
Α΄ Πανεπιστημιακή Καρδιολογική Κλινική
Γ.Ν.Α. «Ιπποκράτειο»

Σημαντήρης Σπυρίδων

Ιατρός, Υπ. Διδάκτωρ, Α΄ Πανεπιστημιακή
Καρδιολογική Κλινική, Γ.Ν.Α. «Ιπποκράτειο»

Σανίδας Ηλίας

Επεμβατικός Καρδιολόγος,
Καρδιολογικό Τμήμα, Γ.Ν.Α. «Λαϊκό»

Σιάσος Γεράσιμος

Καθηγητής, Γ΄ Πανεπιστημιακή Καρδιολογική
Κλινική, Γ.Ν.Ν.Θ.Α. «Η Σωτηρία», Πρόεδρος
Ιατρικής Σχολής ΕΚΠΑ

Σιδεράς Σκεύος

Διευθυντής, Καρδιολογικό Τμήμα,
Γ.Ν.Α. «Ιπποκράτειο»

Σολωμού Ειρήνη

Καρδιολόγος, Επιστ. Συνεργάτης,
Γ.Ν.Α. «Ιπποκράτειο»

Σουβαλιώτης Νεκτάριος

Καρδιολόγος - Ηλεκτροφυσιολόγος,
Γ΄ Πανεπιστημιακή Κλινική,
Γ.Ν.Ν.Θ.Α. «Η Σωτηρία»

Σπάρταλης Μιχαήλ

Επιμελητής Β΄, Γ΄ Πανεπιστημιακή
Καρδιολογική Κλινική,
Γ.Ν.Ν.Θ.Α. «Η Σωτηρία»

Πρόεδροι - Ομιλητές - Σχολιαστές**Στεργίου Γεώργιος**

Καθηγητής Παθολογίας & Υπέρτασης,
Κέντρο Υπέρτασης STRIDE-7, Ιατρική Σχολή
ΕΚΠΑ, Γ΄ Παθολογική Κλινική,
Γ.Ν.Ν.Θ.Α. «Η Σωτηρία»

Στεφανάδης Χριστόδουλος

Επίτιμος Καθηγητής Ιατρικής Πανεπιστημίου
Αθηνών, Διευθυντής Τμήματος Athens Heart
Center, «Ιατρικό Κέντρο Αθηνών»

Τ**Τεντολούρης Νικόλαος**

Καθηγητής Παθολογίας, Ιατρική Σχολή
Πανεπιστημίου Αθηνών, Α΄ Προπαιδευτική
Παθολογική Κλινική & Διαβητολογικό
Κέντρο, Γ.Ν.Α. «Λαϊκό»

Τόλης Ηλίας

Καρδιολόγος, Α΄ Πανεπιστημιακή
Καρδιολογική Κλινική, Γ.Ν.Α. «Ιπποκράτειο»

Τούσουλης Δημήτριος

Καθηγητής Καρδιολογίας ΕΚΠΑ

Τρίκας Αθανάσιος

Συντονιστής Διευθυντής Καρδιολογικής
Κλινικής, Γ.Ν.Α. «Η Ελπίς», Αναπληρωτής
Καθηγητής Ιατρικής Σχολής Πανεπιστημίου
Αθηνών

Τσαλαμανδρής Σωτήριος

Επιμελητής, Καρδιολογικό Τμήμα,
Γ.Ν.Α. «Ιπποκράτειο»

Τσεκούρα Δωροθέα

Καρδιολόγος, Ειδικό Διδακτικό
Προσωπικό ΕΚΠΑ, Επιστημονική Υπεύθυνη
Καρδιολογικού Τμήματος, Νοσοκομείο
«Αρεταίειο»

Τσιάμης Ελευθέριος

Αν. Καθηγητής, Α΄ Καρδιολογική Κλινική
Πανεπιστημίου Αθηνών,
Γ.Ν.Α. «Ιπποκράτειο»

Τσιαχρής Δημήτριος

Ηλεκτροφυσιολόγος, Διευθυντής Τμήματος
Ηλεκτροφυσιολογίας και Βηματοδότησης,
Ιατρικό Κέντρο Αθηνών

Τσίγκου Βασιλική

Ακαδημαϊκή Υπότροφος,
Γ΄ Πανεπιστημιακή Καρδιολογική Κλινική,
Γ.Ν.Ν.Θ.Α. «Η Σωτηρία»

Τσιούφης Κωνσταντίνος

Καθηγητής Καρδιολογίας, Διευθυντής
Α΄ Πανεπιστημιακής Καρδιολογικής Κλινικής
Αθηνών, Γ.Ν.Α. «Ιπποκράτειο»

Τσούγκος Ηλίας

Διευθυντής ΣΤ΄ Καρδιολογικής Κλινικής,
Νοσοκομείο «Υγεία», Επ. Καθηγητής
Καρδιολογίας Ιατρικής Σχολής ΕΥC

Φ**Φαρμάκης Δημήτριος**

Αναπληρωτής Καθηγητής Ιατρικής Σχολής
Πανεπιστημίου Κύπρου

Φιλιππάτος Γεράσιμος

Καθηγητής Καρδιολογίας Ιατρικής Σχολής
Πανεπιστημίου Αθηνών, Διευθυντής
Β΄ Πανεπιστημιακής Καρδιολογικής Κλινικής,
Π.Γ.Ν. «Αττικόν»

Φουντουλάκης Πέτρος

Επικουρικός Καρδιολόγος, Κ.Υ. Λαυρίου,
Διδάκτωρ Ιατρικής Σχολής ΕΚΠΑ

Φούσας Στέφανος

Συντονιστής Τομέα Καρδιάς, Νοσοκομείο
“Metropolitan General”, Ε. Καθηγητής
Καρδιολογίας, τ. Πρόεδρος Ε.Κ.Ε.

Φραγκούλης Χρήστος

Καρδιολόγος, Επιμελητής Β΄,
Α΄ Πανεπιστημιακή Καρδιολογική Κλινική,
Γ.Ν.Α. «Ιπποκράτειο»



3^ο ΣΥΝΕΔΡΙΟ

Προσεγγίζοντας τον
Σακχαρώδη Διαβήτη
στον Καρδιοπαθή

11-12 Νοεμβρίου 2022
Ξενοδοχείο
Golden Age, Αθήνα

Πρόεδροι - Ομιλητές - Σχολιαστές

Χ

Χαλβασιώτης Παναγιώτης

Επίκουρος Καθηγητής Παθολογίας ΕΚΠΑ,
Πρόεδρος Δ.Σ. Γ.Ν.Α. « Η Ελπίς»

Χαρμανδάρη Ευαγγελία

MD, MSc, PhD, MRCP(UK), CCT(UK),
Καθηγήτρια Παιδιατρικής - Παιδιατρικής
Ενδοκρινολογίας Ιατρικής Σχολής ΕΚΠΑ,
Διευθύντρια Προγράμματος Μεταπτυχιακών
Σπουδών, Γενική και Εξειδικευμένη
Παιδιατρική: Κλινική Πράξη και Έρευνα

Χρυσοχόου Χριστίνα

Διευθύντρια Ε.Σ.Υ., Α΄ Πανεπιστημιακή
Καρδιολογική Κλινική, Γ.Ν.Α. «Ιπποκράτειο»



3^ο ΣΥΝΕΔΡΙΟ

Προσεγγίζοντας τον
Σακχαρώδη Διαβήτη
στον Καρδιοπαθή

11-12 Νοεμβρίου 2022
Ξενοδοχείο
Golden Age, Αθήνα

Ευχαριστίες

Οι Πρόεδροι της Οργανωτικής Επιτροπής ευχαριστούν θερμά,
για τη συμβολή τους στην πραγματοποίηση του 3^{ου} συνεδρίου:
«Προσεγγίζοντας τον Σακχαρώδη Διαβήτη στον Καρδιοπαθή», τις εταιρίες:



Γενικές Πληροφορίες

Στο 3^ο Συνέδριο Προσεγγίζοντας τον Σακχαρώδη Διαβήτη στον Καρδιοπαθή, κύριο μέλημά μας είναι η απαρτέγκηλητη τήρηση όλων των κανόνων υγιεινής και μέτρων για τη διασφάλιση της υγείας.

Σας ενημερώνουμε ότι έχουν ληφθεί όλα τα προληπτικά μέτρα μη μετάδοσης της Covid-19 που έχουμε λάβει μέχρι σήμερα από την Πολιτεία, λαμβάνοντας υπόψη τις επίσημες οδηγίες και συστάσεις που έχουν δοθεί από το Υπουργείο Υγείας, το Υπουργείο Τουρισμού και τον ΕΟΔΥ.

ΔΙΟΡΓΑΝΩΣΗ ΣΥΝΕΔΡΙΟΥ

ΕΤΑΙΡΕΙΑ ΜΕΛΕΤΗΣ ΔΙΑΒΗΤΗ
ΚΑΙ ΚΑΡΔΙΑΓΓΕΙΑΚΩΝ ΠΑΘΗΣΕΩΝ
«Ε.ΔΙ.ΚΑ.»

ΣΕ ΣΥΝΕΡΓΑΣΙΑ ΜΕ



ΟΡΓΑΝΩΣΗ - ΓΡΑΜΜΑΤΕΙΑ



Μαραθωνομάχων 26, 15124 Μαρούσι
Τηλ.: 210 6827405, 210 6839690-1 | Fax: 210 6827409
E-mail: estasinou@tmg.gr | Web site: www.tmg.gr

ΗΜΕΡΟΜΗΝΙΕΣ ΔΙΕΞΑΓΩΓΗΣ

Παρασκευή, 11 Νοεμβρίου 2022
Σάββατο, 12 Νοεμβρίου 2022

ΤΟΠΟΣ ΔΙΕΞΑΓΩΓΗΣ

Ξενοδοχείο Golden Age
Αθήνα 11528, Τηλ.: 210 7240861

ΥΒΡΙΔΙΚΟΣ ΧΑΡΑΚΤΗΡΑΣ ΣΥΝΕΔΡΙΟΥ

- Οι Πρόεδροι, οι Ομιλητές και οι Σχολιαστές μπορούν να συμμετάσχουν είτε με φυσική παρουσία είτε μέσω διαδικτύου.
- Ταυτόχρονη διαδικτυακή & διαδραστική αναμετάδοση του Συνεδρίου

ΕΓΓΡΑΦΕΣ

Συμμετοχή με φυσική παρουσία:

Φυσική παρουσία με όλους τους υγειονομικούς κανόνες που έχουν επιβληθεί από την πολιτεία για την αποφυγή μετάδοσης της Covid-19.

- Απαραίτητη προϋπόθεση για την εγγραφή στο Συνέδριο είναι η υποβολή της Φόρμας Εγγραφής την οποία μπορείτε να βρείτε στην ιστοσελίδα του Συνεδρίου (www.tmg.gr).
- Οι εγγεγραμμένοι σύνεδροι θα λάβουν την ηλεκτρονική κονκάρδα (e-badge) η οποία θα περιλαμβάνει το προσωπικό barcode για την αναγκαία σάρωση κατά την είσοδο και έξοδο τους στις αίθουσες καθώς και το Τελικό Πρόγραμμα του Συνεδρίου σε ηλεκτρονική μορφή (e-Program) μέσω ενός QR code.
- Οι εγγεγραμμένοι σύνεδροι που έχουν ήδη υποβάλει το Δελτίο Συμμετοχής δεν χρειάζεται να το υποβάλουν εκ νέου.
- Νέες εγγραφές θα γίνονται ηλεκτρονικά στη γραμματεία του συνεδρίου, αν υπάρχουν διαθέσιμες κενές θέσεις, από όπου θα παραλαμβάνετε και την κονκάρδα συνέδρου.



Γενικές Πληροφορίες

Δικαίωμα συμμετοχής μέσω διαδικτύου:

- Το Συνέδριο θα αναμεταδοθεί ζωντανά μέσω της ιστοσελίδας: www.tmg.gr
- Απαραίτητη προϋπόθεση είναι η συμπλήρωση του email που έχετε υποβάλει στην φόρμα εγγραφής σας καθώς και του προσωπικού σας barcode (περιλαμβάνεται στο e-badge).
- Η διαδραστικότητα θα επιτευχθεί μέσω της on-line φόρμας υποβολής σχολίων, η οποία θα είναι διαθέσιμη καθ' όλη τη διάρκεια της εκδήλωσης, έτσι ώστε να υποβάλλετε τα ερωτήματά σας στους ομιλητές.

ΠΛΗΡΟΦΟΡΙΕΣ:

- Οι εγγεγραμμένοι σύνεδροι θα λάβουν σχετικές οδηγίες λήψης του ηλεκτρονικού Πιστοποιητικού Παρακολούθησης (e-Certificate), στην ηλεκτρονική διεύθυνση (e-mail) που έχουν δηλώσει στο Δελτίο Συμμετοχής τους, μετά την λήξη του Συνεδρίου.
- Χορηγούνται **16 Μόρια** Συνεχιζόμενης Ιατρικής Εκπαίδευσης από τον Πανελλήνιο Ιατρικό Σύλλογο.
- Ο χρόνος παρακολούθησης θα καταγράφεται τόσο από τη φυσική παρουσία των συνέδρων εντός της εκάστοτε αίθουσας ομιλιών, όσο και από το χρόνο της on-line παρακολούθησης στην πλατφόρμα μετάδοσης.

ΚΕΝΤΡΟ ΠΑΡΑΛΑΒΗΣ ΔΙΑΦΑΝΕΙΩΝ:

Ενθαρρύνεται η αποστολή των ομιλιών στη γραμματεία με ηλεκτρονικό τρόπο 2 ημέρες πριν την έναρξη του συνεδρίου. Σε περίπτωση που οι κ.κ. ομιλητές παραδίδουν το σχετικό υλικό των εισηγήσεων τους στην τεχνική γραμματεία, παρακαλούνται να προσέρχονται, τουλάχιστον, 1 ώρα πριν την έναρξη της ομιλίας τους.

ΕΠΙΔΡΑΣΤΕ ΣΤΗΝ ΚΑΡΔΙΑΚΗ ΑΝΕΠΑΡΚΕΙΑ ΟΣΟ ΠΟΤΕ ΑΛΛΟΤΕ

Το 1ο και μοναδικό φάρμακο με ένδειξη τόσο στην ΗFrEF όσο και στην HFREF^{†††††}

Κλινικά αποδεδειγμένα μειώνει τον κίνδυνο καρδιαγγειακού θανάτου ή νοσηλείας για καρδιακή ανεπάρκεια ανεξάρτητα από το κλάσμα εξώθησης^{†††††}

Τεκμηριωμένο προφίλ ασφάλειας και ανεκτικότητας. Απλή δοσολογία: μία φορά ημερησίως από του στόματος, χωρίς τιτλοποίηση.^{††}



Jardiance®
(εμπαγλιφλοζίνη)

Το Jardiance 10mg ενδείκνυται για τη θεραπεία ενηλίκων με συμπτωματική χρόνια καρδιακή ανεπάρκεια.



Για την πλήρη λίστα ενδείξεων, ανεπιθύμητων ενεργειών, αντενδείξεων και λοιπών πληροφοριών, παρακαλούμε ανατρέξτε στην πλήρη Π.Χ.Π που είναι διαθέσιμη σκανάροντας το QR code ή πατώντας εδώ. Εναλλακτικά επικοινωνήστε με το Ιατρικό τμήμα της εταιρείας.

Jardiance Π.Χ.Π.

Βοηθήστε να γίνουν τα φάρμακα πιο ασφαλή και Ανοφερέστε
ΘΑΞΕ τις ανεπιθύμητες ενέργειες για
ΘΑΑ τα φάρμακα
Συμπληρώνοντας την «Κίτρινη Κάρτα»

ΚΑΤΟΧΟΣ ΤΗΣ ΑΔΕΙΑΣ ΚΥΚΛΟΦΟΡΙΑΣ: Boehringer Ingelheim International GmbH, Binger Str. 173, D-55216 Ingelheim am Rhein, Γερμανία. **ΑΡΙΘΜΟΣ(ΟΙ) ΑΔΕΙΑΣ ΚΥΚΛΟΦΟΡΙΑΣ:** Jardiance 10 mg επικαλυμμένα με λεπτό υμένιο δισκία: EU/1/14/930/010, EU/1/14/930/011, EU/1/14/930/012, EU/1/14/930/013, EU/1/14/930/014, EU/1/14/930/015, EU/1/14/930/016, EU/1/14/930/017, EU/1/14/930/018. Jardiance 25 mg επικαλυμμένα με λεπτό υμένιο δισκία: EU/1/14/930/001, EU/1/14/930/002, EU/1/14/930/003, EU/1/14/930/004, EU/1/14/930/005, EU/1/14/930/006, EU/1/14/930/007, EU/1/14/930/008, EU/1/14/930/009. **ΗΜΕΡΟΜΗΝΙΑ ΠΡΩΤΗΣ ΕΓΚΡΙΣΗΣ/ΑΝΑΝΕΩΣΗΣ ΤΗΣ ΑΔΕΙΑΣ:** Ημερομηνία πρώτης έγκρισης 22 Μαΐου 2014, Ημερομηνία τελευταίας ανανέωσης: 14 Φεβρουαρίου 2019. **ΗΜΕΡΟΜΗΝΙΑ ΑΝΑΘΕΩΡΗΣΗΣ ΤΟΥ ΚΕΙΜΕΝΟΥ:** Ιούλιος 2022. **ΧΟΡΗΓΕΙΤΑΙ ΜΕ ΙΑΤΡΙΚΗ ΣΥΝΤΑΓΗ. ΤΙΜΕΣ JARDIANCE 10mg επικαλυμμένα με λεπτό υμένιο δισκία:** ΧΤ: 35,71€, ΝΤ: 31,06€, ΑΤ: 49,21€. **JARDIANCE 25mg επικαλυμμένα με λεπτό υμένιο δισκία:** ΧΤ: 35,74€, ΝΤ: 31,09€, ΑΤ: 49,25€.

[†]Ενήλικες ασθενείς με χρόνια Καρδιακή Ανεπάρκεια (NYHA class II, III, ή IV) και μειωμένο κλάσμα εξώθησης (LVEF ≤ 40%). Ενήλικες ασθενείς με χρόνια Καρδιακή Ανεπάρκεια (NYHA class II, III, or IV) και διατηρημένο κλάσμα εξώθησης (LVEF > 40%).^{††}

^{††}Στη μελέτη EMPEROR-Preserved, μια τυχαίοποιημένη κλινική μελέτη, διπλά τυφλή, παράλληλων ομάδων, ελεγχόμενη με placebo 5988 ασθενών με ΗFrEF, συγκρίθηκε η αποτελεσματικότητα και η ασφάλεια του JARDIANCE 10 mg (n=2997) έναντι placebo (n=2991). Το κύριο τελικό σημείο της μελέτης EMPEROR-Preserved ήταν το σύνθετο τελικό σημείο ΚΔ θανάτου ή ΝΚΑ, αναλυόμενα ως το χρόνο για το πρώτο συμβάν. Οι ασθενείς που ελάμβαναν JARDIANCE® σημείωσαν 21% μείωση του σχετικού κινδύνου για το κύριο τελικό σημείο (ARR=3,3%, NNT=31, HR=0,79; 95% CI: 0,69, 0,90; p<0,001). Στη μελέτη EMPEROR-Reduced, μια τυχαίοποιημένη κλινική μελέτη, διπλά τυφλή, παράλληλων ομάδων, ελεγχόμενη με placebo 3730 ασθενών με ΗFrEF, συγκρίθηκε η αποτελεσματικότητα και η ασφάλεια του JARDIANCE 10 mg (n=1863) έναντι placebo (n=1867). Το κύριο τελικό σημείο της μελέτης EMPEROR-Reduced ήταν το σύνθετο τελικό σημείο ΚΔ θανάτου ή ΝΚΑ, αναλυόμενα ως το χρόνο για το πρώτο συμβάν. Οι ασθενείς που ελάμβαναν JARDIANCE® σημείωσαν 25% μείωση του σχετικού κινδύνου για το κύριο τελικό σημείο (ARR=5,3%, NNT=19, HR=0,75; 95% CI: 0,65, 0,86;p<0,001).^{†††}

^{†††}Όταν το Jardiance συγχρησιμοποιείται σε συνδυασμό με σουλφονουρία ή ινσουλίνη, εξετάστε τη χορήγηση ελαττωμένης δόσης σουλφονουρίας ή ινσουίνης για την αποφυγή του κινδύνου υπογλυκαιμίας.[†]

CI=confidence interval (διάστημα εμπιστοσύνης); KA=καρδιαγγειακό, ΗFrEF=heart failure with preserved ejection fraction, HFREF=heart failure with reduced ejection fraction, ΝΚΑ=Νοσηλείες για Καρδιακή Ανεπάρκεια, LVEF=left ventricular ejection fraction; NYHA=New York Heart Association; RRR=relative risk reduction (ελάττωση σχετικού κινδύνου).

Βιβλιογραφία: 1. Anker SD, Butler J, Filippatos G, et al; EMPEROR-Preserved Trial Investigators. Empagliflozin in heart failure with a preserved ejection fraction. N Engl J Med. 2021;385(16):1451-1461. (EMPEROR-Preserved results and the publication's Supplementary Appendix.) 2. Packer M, Anker SD, Butler J, et al; EMPEROR-Reduced Trial Investigators. Cardiovascular and renal outcomes with empagliflozin in heart failure. N Engl J Med. 2020;383(15):1413-1424. (EMPEROR-Reduced results and the publication's Supplementary Appendix.) 3. JARDIANCE Περίληψη Χαρακτηριστικών Προϊόντος Ιούλιος 2022.

Από τον
υποκείμενο
κίνδυνο

στην έγκαιρη αναγνώριση
του κινδύνου και στην πρόληψη
της καρδιακής ανεπάρκειας
στο διαβήτη τύπου 2

WHERE CARE LEADS

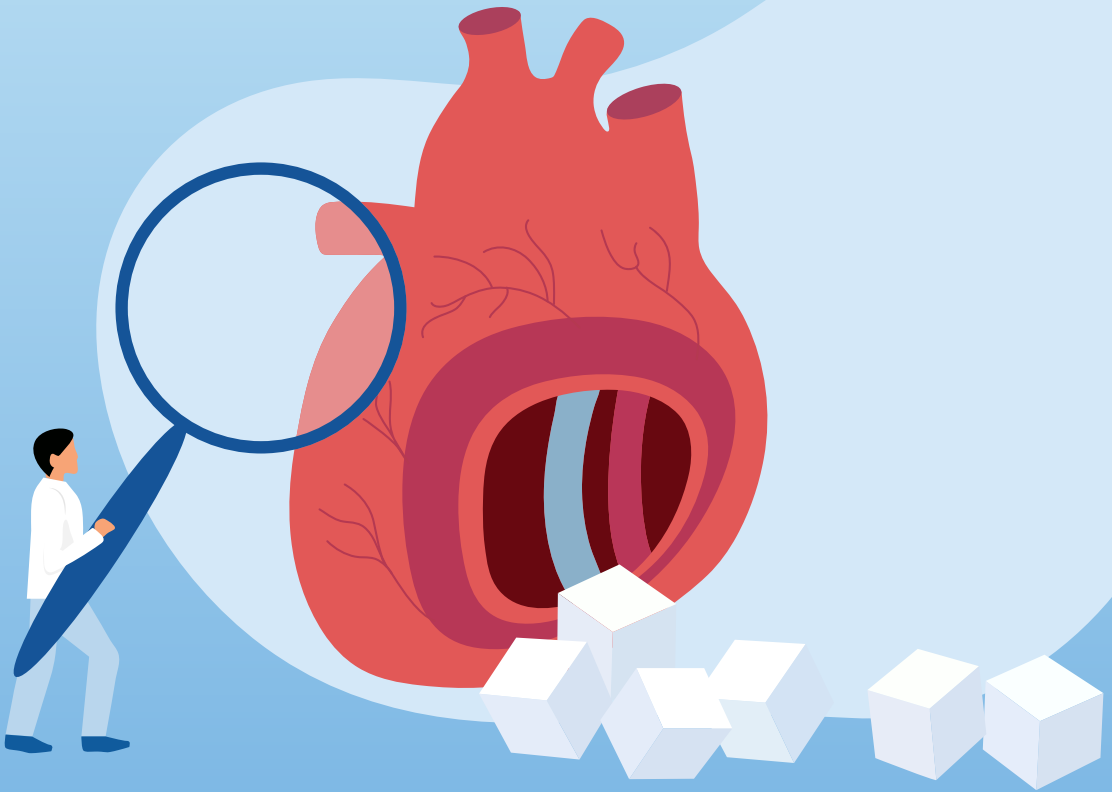

Roche Diagnostics (Hellas) M.A.E.

Αμαρουσίου - Χαλανδρίου 18-20, 151 25 Μαρούσι,
Τηλ: 210 8174000, Fax: 210 8174110



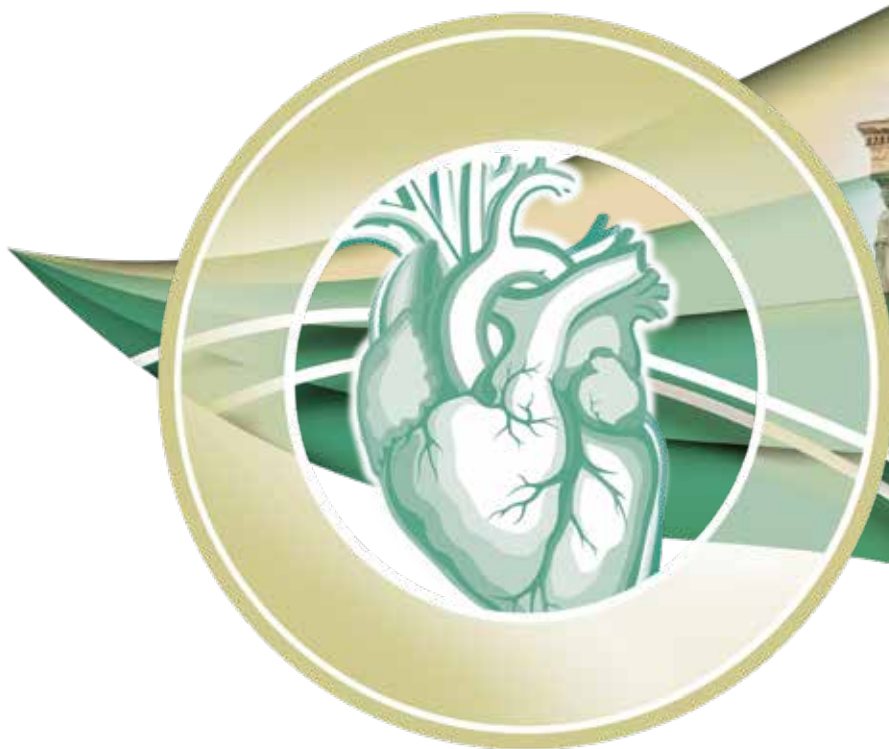

Οργάνωση - Γραμματεία:



Μαραθωνομάχων 26, 151 24 Μαρούσι
Τηλ.: 210 6827405, 210 6839690 - 1, Fax: 210 6827409
E-mail: estasinou@tmg.gr, Web site: www.tmg.gr