

23^ο ΣΥΝΕΔΡΙΟ NEW TRENDS IN Cardiology 2023



21-22

Απριλίου 2023

Ξενοδοχείο
ELECTRA PALACE
Θεσσαλονίκη

Α' Πανεπιστημιακή
Καρδιολογική Κλινική,
Π.Γ.Ν. «ΑΧΕΠΑ»



Επιστημονική Εταιρεία
Έρευνας Καρδιαγγειακών
Παθήσεων

Πρόγραμμα

Οργάνωση - Γραμματεία:



Χορήγηση πιστοποιητικού παρακολούθησης με **16 Μόρια** Συνεχιζόμενης Ιατρικής Εκπαίδευσης (CME-CPD Credits) από τον Πανελλήνιο Ιατρικό Σύλλογο

Νέα Προϊόντα από την
Innovis

Zyteba®

Olmesartan Medoxomil, Amlodipine Besilate, Hydrochlorothiazide

Zonylia®

Ezetimibe & Atorvastatin



Τρόπος διάθεσης: Με ιατρική συνταγή
Λιανική τιμή Δ.Τ. 11.2022

ZYTEBA® F.C.TAB (20+5+12.5)MG/TAB BT X 28 TABS: 12,74€
ZYTEBA® F.C.TAB (40+5+12.5)MG/TAB BT X 28 TABS: 12,74€
ZYTEBA® F.C.TAB (40+10+12.5)MG/TAB BT X 28 TABS: 12,58€
ZYTEBA® F.C.TAB (40+5+25)MG/TAB BT X 28 TABS: 12,95€
ZYTEBA® F.C.TAB (40+10+25)MG/TAB BT X 28 TABS: 12,78€

ZONYLIA F.C.TAB (10+10)MG/TAB BT X 30 TABS 23,92 €
ZONYLIA F.C.TAB (10+20)MG/TAB BT X 30 TABS 24,94 €
ZONYLIA F.C.TAB (10+40)MG/TAB BT X 30 TABS 26,97 €

Πριν τη συνταγογράφηση συμβουλευτείτε τις ΠΧΠ των προϊόντων οι οποίες υπάρχουν διαθέσιμες από την εταιρεία, εφόσον ζητηθούν

innovis
Future health today

INNOVIS PHARMA A.E.B.E.
Λεωφ. Κηφισίας 44
Μαρούσι, 15125
Τ: +30 2162005600
F: +30 2106664804
www.innovispharma.gr

ZoZy-011K801-1122

Βοηθήστε να γίνουν τα φάρμακα πιο ασφαλή και Αναφέρετε
ΟΛΕΣ τις ανεπιθύμητες ενέργειες για
ΟΛΑ τα φάρμακα
Συμπληρώνοντας την «**Κίτρινη Κάρτα**»



Liptruzet®
(ezetimibe and atorvastatin) tablets



Ο **μόνος*** σταθερός συνδυασμός
εξετιμίμπης/ατορβαστατίνης
με εγκεκριμένη ένδειξη

στη Πρόληψη των Καρδιαγγειακών Επεισοδίων¹

4. ΚΛΙΝΙΚΕΣ ΠΛΗΡΟΦΟΡΙΕΣ

4.1 Θεραπευτικές ενδείξεις

Πρόληψη των Καρδιαγγειακών Επεισοδίων

Το LIPTRUZET ενδείκνυται για τη μείωση του κινδύνου των καρδιαγγειακών επεισοδίων (βλ. παράγραφο 5.1) σε ασθενείς με στεφανιαία νόσο (ΣΝ) και με ιστορικό οξέος στεφανιαίου συνδρόμου (ΟΣΣ), που είτε έχουν λάβει προηγούμενη θεραπεία με στατίνη είτε όχι.

1. ΠΧΠ LIPTRUZET_31_08_2021

* Σύμφωνα με τις ΠΧΠ των κυκλοφορούντων σταθερών συνδυασμών εξετιμίμπης/ατορβαστατίνης στην Ελλάδα

Πριν τη συνταγογράφηση συμβουλευτείτε την περιλήψη χαρακτηριστικών του προϊόντος.

LIPTRUZET® (10+10) MG/TAB | ΛΤ: 42,81€,
LIPTRUZET® (10+20) MG/TAB | ΛΤ: 40,92€,
LIPTRUZET® (10+40) MG/TAB | ΛΤ: 40,56€.

 **BIANEX** Α.Ε.
ΒΙΟΜΗΧΑΝΙΑ ΦΑΡΜΑΚΩΝ
ΕΤΑΙΡΕΙΑ ΤΟΥ ΟΜΙΛΟΥ ΓΙΑΝΝΑΚΟΠΟΥΛΟΥ

Τοπικός Αντιπρόσωπος:
BIANEX A.E. - Έδρα : οδός Τατοΐου, 18* γλμ. Ε.Ο. Αθηνών - Λαμίας,
146 71 Ν. Ερυθραία Αττικής, Ταχ. Θυρίδα 52894, 146 10 Ν. Ερυθραία,
Τηλ.: 210 8009111 - Fax: 210 8071573
E-mail: mailbox@vianex.gr - WEBSITE: www.vianex.gr
ΘΕΣΣΑΛΟΝΙΚΗ: Ακαδημίου 113, 562 24 Εύσσομος Θεσσαλονίκης, Τηλ.: 2310 861683
ΑΡ. Γ.Ε.ΜΗ. 000274201000

Βοηθήστε να γίνουν τα φάρμακα πιο ασφαλή και
Αναφέρετε
ΟΛΕΣ τις ανεπιθύμητες ενέργειες για
ΟΛΑ τα φάρμακα
Συμπληρώνοντας την «**ΚΙΤΡΙΝΗ ΚΑΡΤΑ**»

 **ORGANON**

Κάτοχος Άδειας Κυκλοφορίας :
N.V. Organon, Kloosterstraat 6,
5349 AB Oss,
Ολλανδία.

ΜΕ22043/LIP-10/22 VY-EZA-110008

BRILIQUE® ticagrelor



Φαρμακευτικό προϊόν για το οποίο απαιτείται ιατρική συνταγή.
Κάθε επικαλυμμένο με λεπτό υμένιο δισκίο περιέχει 60 mg ή 90 mg τικαγρελώρας.

Brilique F.C.Tab 60mg/tab Btx60 N.T. 44,11€ / Λ.Τ. 64,48€
Brilique F.C.Tab 90mg/tab Btx56 N.T. 48,81€ / Λ.Τ. 71,36€

Για τις πλήρεις συνταγογραφικές πληροφορίες απευθυνθείτε στην AstraZeneca AE ή ανατρέξτε στο <https://medicalinformation.astrazeneca.gr/home/prescribing-information.html>

AstraZeneca

Αγισσιλάου 6-8, 151 23 Μαρούσι, Τηλ.: 210 68 71 500, Fax: 210 68 47 968
Τηλ. Παραγγελιών: 216 200 0000, Fax: 210 55 96 973, <http://b2b.astrazeneca.gr>

Βοηθήστε να γίνουν τα φάρμακα πιο ασφαλή και
Αναφέρετε
ΟΛΕΣ τις ανεπιθύμητες ενέργειες για
ΟΛΑ τα φάρμακα
Συμπληρώνοντας την «**ΚΙΤΡΙΝΗ ΚΑΡΤΑ**»

BRI/00306/1/1022, Ημερ. Λήξης 10/2024



Αγαπητοί συνάδελφοι,

Έχω την τιμή και τη χαρά να σας προσκαλέσω να συμμετάσχετε στις εργασίες του 23^{ου} Συνεδρίου «New Trends in Cardiology 2023», το οποίο διοργανώνεται από την Α΄ Πανεπιστημιακή Καρδιολογική Κλινική του Πανεπιστημιακού Γενικού Νοσοκομείου Θεσσαλονίκης «ΑΧΕΠΑ» και την Επιστημονική Εταιρεία Έρευνας Καρδιαγγειακών Παθήσεων.

Το «New Trends in Cardiology» με τη συμμετοχή έγκριτων συναδέλφων από τον Ελληνικό και Διεθνή χώρο φιλοδοξεί να καλύψει σύγχρονες επιστημονικές εξελίξεις στην καρδιολογία που αφορούν τη διάγνωση, την πρόληψη και τη θεραπεία. Κεντρικός στόχος είναι η συμβολή σε μια αποτελεσματικότερη και ορθότερη αντιμετώπιση των καρδιαγγειακών παθήσεων. Ιδιαιτερότητες του συνεδρίου φέτος είναι ότι η δεύτερη ημέρα του συνεδρίου είναι αφιερωμένη στην επεμβατική καρδιολογία και ότι πραγματοποιείται ένα κάλεσμα για τους παλαιούς ειδικευμένους (alumni) της κλινικής, ταυτόχρονα με τη δημιουργία της ομάδας «1st Cardiology Department AUTH Alumni» στα μέσα κοινωνικής δικτύωσης.

Με τις πιο θερμές ευχαριστίες για το ενδιαφέρον σας, είναι τιμή για όλους τους συντελεστές του Συνεδρίου, συνεργάτες στην Πανεπιστημιακή Καρδιολογική Κλινική, να σας καλωσορίσουμε όλους στο Συνέδριό μας.

Με συναδελφικούς χαιρετισμούς,

Αντώνιος Ζιάκας

Πρόεδρος Οργανωτικής Επιτροπής
Καθηγητής Καρδιολογίας, Ιατρική Σχολή Α.Π.Θ.
Διευθυντής Α΄ Πανεπιστημιακής
Καρδιολογικής Κλινικής, Π.Γ.Ν.Θ. «ΑΧΕΠΑ»

Χαιρετισμός



Επιστημονικό Πρόγραμμα

PP-XAR-GR-0440
12.2021



Κάτοχος της άδειας κυκλοφορίας:
Bayer AG, 51368 Leverkusen, Γερμανία.
Τοπικός αντιπρόσωπος του κατόχου άδειας
κυκλοφορίας στην Ελλάδα: Bayer Ελλάς
ΑΒΕΕ, Σωρού 18-20, 151 25 Μαρούσι.
Τοπικός αντιπρόσωπος του κατόχου άδειας
κυκλοφορίας στην Κύπρο: Novagem Ltd,
Τηλ: 00357 22483858.
Τμήμα Επιστημονικής Ενημέρωσης
Τηλ: +30 210 6187742, Fax: +30 210 6187522
Email: medinfo.gr.cy@bayer.com

Εταιρεία συμπρωώθησης



ELPEN Α.Ε. ΦΑΡΜΑΚΕΥΤΙΚΗ ΒΙΟΜΗΧΑΝΙΑ
Λεωφ. Μαραθώνος 95, 190 09 Πικέρμι Αττικής,
Τηλ: 210 6039326 - 9, Fax: 210 6039300
ΓΡΑΦΕΙΑ ΕΠΙΣΤΗΜΟΝΙΚΗΣ ΕΝΗΜΕΡΩΣΗΣ
Σεβαστείας 11, 115 28 Αθήνα,
Τηλ: 210 7488711, Fax: 210 7488731
Εθν. Αντιστάσεως 114, 551 34 Θεσσαλονίκη,
Τηλ: 2310 459920 - 1, Fax: 2310 459269



Xarelto[®]
rivaroxaban

Βοηθήστε να γίνουν τα φάρμακα πιο ασφαλή και
Αναφέρετε
ΟΛΕΣ τις ανεπιθύμητες ενέργειες για
ΟΛΑ τα φάρμακα
Συμπληρώνοντας την «ΚΙΤΡΙΝΗ ΚΑΡΤΑ»

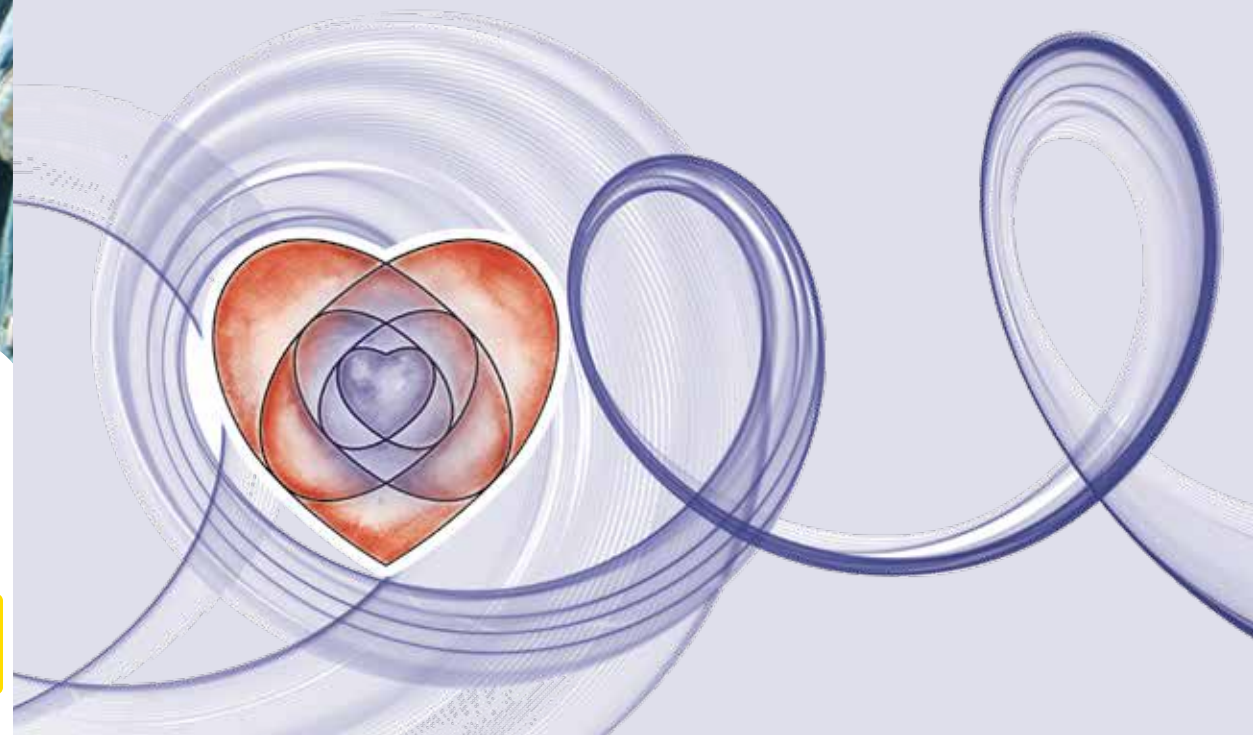

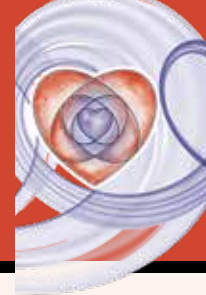
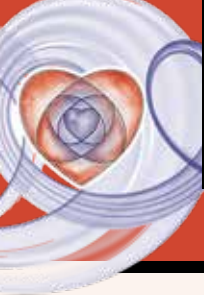

New trends in clinical cardiology

09.00 - 10.30

Στρογγυλό Τραπέζι Καρδιακή Απεικόνιση

Προεδρείο: **Ε. Βουρβούρη, Δ. Κετίκογλου**

- Υπερηχογραφική εκτίμηση στένωσης αορτικής βαλβίδας, **Θ. Ζαγκλαβέρα**
- Αξονική στεφανιογραφία - νεότερα δεδομένα, **Β. Καμπερίδης**
- Η μαγνητική τομογραφία καρδιάς στις μυοκαρδιοπάθειες, **Χ. Νικολαΐδου**
- Απεικόνιση ασθενών πριν και μετά από TAVI, **Α. Κουπαράνης**

Συζήτηση - Σχολιασμός: **Ι. Γαλητσιάνος, Δ. Γιαννόγλου, Γ. Ραμπίδης**

* Διάρκεια ανά παρουσίαση: 16'

10.30 - 11.30

Στρογγυλό Τραπέζι Μυοκαρδιοπάθειες

Προεδρείο: **Γ. Ευθυμιάδης, Ι. Στυλιάδης**

- Διαστρωμάτωση κινδύνου και νέες θεραπείες στην υπερτροφική αποφρακτική μυοκαρδιοπάθεια, **Θ. Γκόσιος**
- Νεότερα δεδομένα στην αρρυθμιογόνο μυοκαρδιοπάθεια, **Δ. Παρχαρίδου**
- Νέες θεραπείες στην αμυλοείδωση από τρανσθυρετίνη - τα δικά μας δεδομένα, **Θ. Ζέγκος**

Συζήτηση - Σχολιασμός: **Ι. Βεντούλης, Σ. Κατράνας**

* Διάρκεια ανά παρουσίαση: 12'

ΠΑΡΑΛΛΗΛΗ ΣΥΝΕΔΡΙΑ I

09.30 - 11.30

Νοσπλευτική φροντίδα σε ασθενείς της στεφανιαίας μονάδας και του αιμοδυναμικού εργαστηρίου
Προεδρείο: **Β. Κρίκη, Μ. Μοιρασγεντή, Μ. Πόντη**

09.30 - 09.50

Η ανάπτυξη του σαλονιού κερκιδικής πρόσβασης (radial lounge) στη διαχείριση των ασθενών του αιμοδυναμικού εργαστηρίου, **Β. Κρίκη**

09.50 - 10.10

Αιμόσταση κερκιδικής αρτηρίας μετά από στεφανιογραφία / αγγειοπλαστική, **Α. Δαδάλα**

10.10 - 10.30

Επιλογή και προετοιμασία ασθενών προς διαδερμική αντικατάσταση αορτικής βαλβίδας (TAVI), **Ι. Μπαρουξάκη**

10.30 - 10.50

Φροντίδα ασθενών στη στεφανιαία μονάδα μετά από διαδερμική αντικατάσταση αορτικής βαλβίδας (TAVI), **Χ. Τζήκα**

10.50 - 11.10

Διεπιστημονική εκπαίδευση επαγγελματιών υγείας με τη χρήση προπλάσμάτων υψηλής προσομοίωσης: Πραγματικότητα ή ουτοπία; **Μ. Μοιρασγεντή**

11.10 - 11.30

Ο ρόλος του «νοσπλευτή καρδιακής ανεπάρκειας», **Α. Σπυράτος**

11.30 - 12.00

Διάλειμμα καφέ

ΠΑΡΑΛΛΗΛΗ ΣΥΝΕΔΡΙΑ II

Μέγιστος αριθμός συμμετεχόντων: 30

12.00 - 14.00

Βασική υποστήριξη της ζωής - hands on (ΚΑΡΠΑ και χρήση αυτόματου εξωτερικού απινιδωτή)
Εκπαιδευτές: **Β. Γροσομανίδης, Μ. Διδάγγελος, Β. Φυντανίδου**

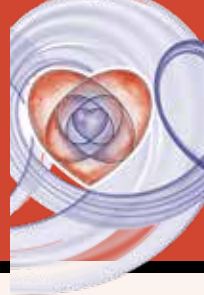
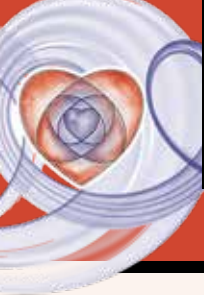

12.00 - 13.30

**Στρογγυλό Τραπέζι
Καρδιακές Αρρυθμίες**

Προεδρείο: **Β. Βασιλικός, Σ. Παρασκευαΐδης, Ν. Φραγκάκης**

- Αντιπηκτική αγωγή σε ασθενείς με κολπική μαρμαρυγή και AHRE, **Δ. Λυσίτας**
- Κατάλυση Κ/Μ - ενδείξεις, σύγκριση τεχνικών κατάλυσης, **Λ. Μάντζιαρη**
- Συσκευές χωρίς καλώδια, **Γ. Σταυρόπουλος**
- Τι αλλάζει με τις νέες οδηγίες για την πρόληψη του αιφνίδιου θανάτου και την αντιμετώπιση των κοιλιακών ταχυκαρδιών, **Γ. Γιαννόπουλος**

Συζήτηση - Σχολιασμός: **Α. Μεγαρισιώτου, Δ. Σοφινανός**

* Διάρκεια ανά παρουσίαση: 15'

13.30 - 14.00

Διάλεξη

Σακχαρώδης διαβήτης και στεφανιαία νόσος - νεότερα δεδομένα

Πρόεδρος: **Α. Ζιάκας**
Εισηγητής: **Δ. Τούσουλης**

14.00 - 16.00

Μεσημβρινή Διακοπή

16.00 - 17.00

**Στρογγυλό Τραπέζι
Πνευμονική Υπέρταση - Πνευμονική Εμβολή**

Προεδρείο: **Γ. Γιαννακούλας, Γ. Πίτσιου**

- Νέες ευρωπαϊκές κατευθυντήριες οδηγίες, **Σ.-Α. Μουράτογλου**
- Υπερηχογραφική εκτίμηση πνευμονικής υπέρτασης, **Χ. Φελουκίδης**
- Πνευμονική εμβολή - τι νεότερο στη θεραπεία, **Σ. Κωνσταντινίδης**

Συζήτηση - Σχολιασμός: **Α. Κουτσάκης, Π. Ρούσκας**

* Διάρκεια ανά παρουσίαση: 12'

17.00 - 18.30

**Στρογγυλό Τραπέζι
Καρδιακή Ανεπάρκεια**

Προεδρείο: **Ι. Κανονίδης, Θ. Καραμήτσος, Γ. Φιλιππάτος**

- Καρδιακή ανεπάρκεια με μειωμένο κλάσμα εξώθησης. Στρατηγικές έναρξης και τροποποίησης της φαρμακευτικής αγωγής, **Γ. Χαλικιάς**
- Καρδιακή ανεπάρκεια με ήπια μειωμένο ή διατηρημένο κλάσμα εξώθησης. Τι άλλαξε και τι να περιμένουμε στο μέλλον; **Α. Σταυράτη**
- Προχωρημένη καρδιακή ανεπάρκεια: τρέχουσα αντιμετώπιση και προοπτικές για το μέλλον, **Γ. Γιαμούζης**
- Καρδιακή ανεπάρκεια: πως να διαχειριστώ τη βελτίωση του κλάσματος εξώθησης (HFimpEF); **Κ. Νάκα**

Συζήτηση - Σχολιασμός: **Κ. Καραλή, Ε. Ντάφλη**

* Διάρκεια ανά παρουσίαση: 15'

18.30 - 19.00

Δορυφορική Διάλεξη

19.00 - 19.30

Διάλειμμα καφέ

19.30 - 20.00

Διάλεξη

Σύγχρονη διαχείριση της καρδιογενούς καταπληξίας

Πρόεδρος: **Χ. Καρβούνης**
Εισηγητής: **Λ. Μιχάλης**

20.00 - 20.30

Διάλεξη

Αντιμετώπιση ΟΣΣ στην Ελλάδα: τι πρέπει να βελτιωθεί;

Πρόεδρος: **Γ. Κοχιαδάκης**
Εισηγητής: **Ι. Κανακάκης**

20.30 - 21.00

Τελετή Έναρξης

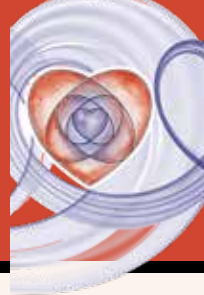
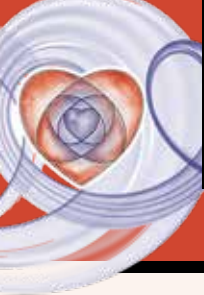

New trends in interventional cardiology

09.00 - 10.00

Στρογγυλό Τραπέζι Πρόληψη

Προεδρείο: **Σ. Παπαστεφάνου, Χ. Σαβδόπουλος, Χ. Χατζηλευθερίου**

- LPA από την αφάνεια στο προσκήνιο, **Χ. Παπαδόπουλος**
- Κατευθυντήριες οδηγίες στην αρτηριακή υπέρταση - τι περιμένουμε στις νέες οδηγίες, **Ν. Παπαδόπουλος**
- Οι νέες ευρωπαϊκές κατευθυντήριες οδηγίες στην καρδιακή πρόληψη: τα βασικά σημεία, **Α. Μπουφίδου**

Συζήτηση - Σχολιασμός: **Ε. Δαλαμάγκα, Ε. Καραγιαννίδης, Σ.-Φ. Παπαδόπουλος**

* Διάρκεια ανά παρουσίαση: 12'

ΠΑΡΑΛΛΗΛΗ ΣΥΝΕΔΡΙΑ III

Μέγιστος αριθμός συμμετεχόντων: 30

09.45 - 11.45

Workshop Υπερηχοκαρδιογραφίας στην Καρδιακή Ανεπάρκεια
Εκπαιδευτές: **Β. Αναστασίου, Θ. Γκόσιος, Θ. Ζέγκος, Β. Καμπερίδης**

10.00 - 11.30

Στρογγυλό Τραπέζι Επεμβατική Καρδιολογία 1

Προεδρείο: **Σ. Πατσιλινάκος, Γ. Τριάντης**

- FFR: είναι η χρήση του με τις νέες μελέτες υπό αμφισβήτηση; **Γ. Τσίγκας**
- Απόφραξη κερκιδικής αρτηρίας μετά από καθετηριασμό - πως την αντιμετωπίζω, **Μ. Διδάγγελος**
- Ρομποτική αγγειοπλαστική, **Κ. Μπέρμπενς**
- Χρόνιες ολικές αποφράξεις - ενδείξεις - ποιους ασθενείς απορρίπτω, **Ι. Τσιαφούτης**
- Επιπλοκές στο αιμοδυναμικό εργαστήριο, **Μ. Κουτούζης**

Συζήτηση - Σχολιασμός: **Η. Αθανασιάδης, Χ. Γηράσης, Θ. Παπαδόπουλος**

* Διάρκεια ανά παρουσίαση: 12'

11.30 - 12.10

Διαλέξεις

• **Αντιθρομβωτική αγωγή στη χρόνια στεφανιαία νόσο**
Πρόεδρος: **Π. Νταβλούρος**
Εισηγητής: **Δ. Αλεξόπουλος**

• **Διαγνωστικές και θεραπευτικές παρεμβάσεις που άντεξαν στον χρόνο στη σύγχρονη καρδιολογία**
Πρόεδρος: **Ι. Σκουλαρίγκης**
Εισηγητής: **Ι. Γουδέβενος**

* Διάρκεια ανά διάλεξη: 20'

12.10 - 12.30

Διάλειμμα καφέ

ΠΑΡΑΛΛΗΛΗ ΣΥΝΕΔΡΙΑ IV

12.30 - 13.30

Βασικές Αρχές Στεφανιογραφίας - Αγγειοπλαστικής
Εκπαιδευτές: **Μ. Διδάγγελος, Α. Κουπαράνης**

ΠΑΡΑΛΛΗΛΗ ΣΥΝΕΔΡΙΑ V

13.30 - 14.30

Κλινικό ΗΚΓ - Quiz
Δημιουργήστε την ομάδα σας (1-4 άτομα) και ελάτε να συναγωνιστείτε με έπαθλο το βιβλίο «Κλινικό ΗΚΓ: Διάγνωση - Αιτιολογία - Αντιμετώπιση»
Εκπαιδευτές: **Μ. Διδάγγελος, Θ. Ζέγκος, Α. Κουπαράνης**

12.30 - 14.00

Στρογγυλό Τραπέζι TAVI

Προεδρείο: **Ι. Ζαρίφης, Ν. Καυκάς, Γ. Μπομπότης**

- TAVI σε δίπτυχη αορτική βαλβίδα, **Α. Μαυρογιάννη**
- Valve in valve, Tavi in tavi, **Κ. Σπάργιας**
- Είναι όλες οι βαλβίδες ίδιες, **Ε. Σκαλίδης**
- Επιλογή τύπου βαλβίδας σε δύσκολους ασθενείς, **Δ. Νίκας**
- 15 χρόνια διακαθετηριακές επεμβάσεις στην Ελλάδα. Το χθες, το σήμερα, και το αύριο, **Χ. Ολύμπιος**

Συζήτηση - Σχολιασμός: **Χ. Αραμπατζής, Ε. Ιωαννίδης**

* Διάρκεια ανά παρουσίαση: 12'

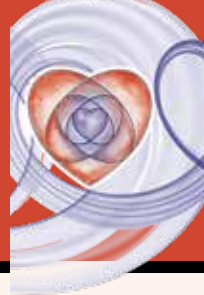
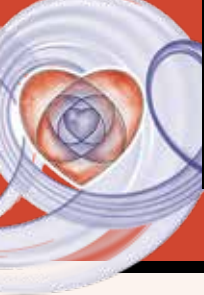

14.00 - 14.40

Διαλέξεις

• **Σύγκλιση ανοικτού ωοειδούς τρήματος - αποδείξεις**
Πρόεδρος: **Β. Θανόπουλος**
Εισηγητής: **Κ. Τούτουζας**

• **Οξεία στεφανιαία σύνδρομα και συννοσηρότητες**
Πρόεδρος: **Π. Κουνατιάδης**
Εισηγητής: **Σ. Φούσας**

* Διάρκεια ανά διάλεξη: 20'

14.40 - 16.30

Μεσημβρινή Διακοπή

16.30 - 17.30

Παρουσίαση Περιστατικών Επεμβατικής Καρδιολογίας

Προεδρείο: **Γ. Καζινάκης, Γ. Κασίμης, Φ. Οικονόμου**

Παρουσιάσεις περιστατικών:

- Περιστατικό CTO - (dissection reentry, retrograde), **Μ. Κουτούζης**
- Περιστατικό CTO - (dissection reentry, retrograde), **Ι. Τσιαφούτης**
- Περιστατικό TAVI, **Α. Νικητόπουλος**
- Περιστατικό TAVI, **Α. Κουπαράνης**

Συζήτηση - Σχολιασμός: **Σ. Δελπογλάνης, Κ. Θεοδωρόπουλος, Κ. Μπέρμπενς, Β. Τζαλαμούρας**

* Διάρκεια ανά παρουσίαση: 10'

17.30 - 18.00

Διάλειμμα Καφέ

18.00 - 19.30

Στρογγυλό Τραπέζι
Επεμβατική Καρδιολογία 2

Προεδρείο: **Γ. Δρόσος, Α. Πίτσας, Σ. Χατζημιλιτιάδης**

- Επιλογή ασθενών και μεγέθους συσκευής σε ασθενείς με μεσοκολπική επικοινωνία ή ανοικτό ωοειδές τρήμα, **Β. Θανόπουλος**
- Διαδερμική επιδιόρθωση μιτροειδούς (edge to edge repair): current concerns, **Κ. Σπάργιας**
- Διαδερμική επιδιόρθωση τριγλώχινος, **Β. Νινιός**
- Διαδερμική αντιμετώπιση παραβαλβιδικών ανεπαρειών, **Ε. Βαβουρανάκης**
- Η άποψη του καρδιοχειρουργού: **Π. Αντωνίτσας, Γ. Δρόσος, Α. Πίτσας**

* Διάρκεια ανά παρουσίαση: 12'

19.30 - 20.10

Διαλέξεις

• **Ανθεκτική υπέρταση που βρισκόμαστε σήμερα**

Πρόεδρος: **Δ. Τζιακός**
Εισηγητής: **Κ. Τσιούφης**

• **Chronic total occlusion PCI - current status and future perspectives**

Πρόεδρος: **Α. Ζιάκας**
Εισηγητής: **Μ. McEntegart**

* Διάρκεια ανά διάλεξη: 20'

20.10

Λήξη Συνεδρίου - Συμπεράσματα

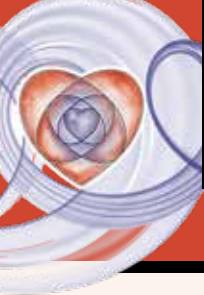

23^ο ΣΥΝΕΔΡΙΟ
NEW TRENDS IN

Cardiology 2023

21-22 Απριλίου 2023 | Ξενοδοχείο ELECTRA PALACE, Θεσσαλονίκη



Παρασκευή, 21 Απριλίου 2023

18.30 - 19.00

Δορυφορική Διάλεξη



SGLT2is: Η νέα εποχή στη διαχείριση της καρδιακής ανεπάρκειας ανεξαρτήτως του κλάσματος εξώθησης

Πρόεδρος: Α. Ζιάκας

Ομιλητής: Γ. Γιαννακούλας

Δορυφορική Διάλεξη



Πρόεδροι
Ομιλητές
Εκπαιδευτές
Συζητητές

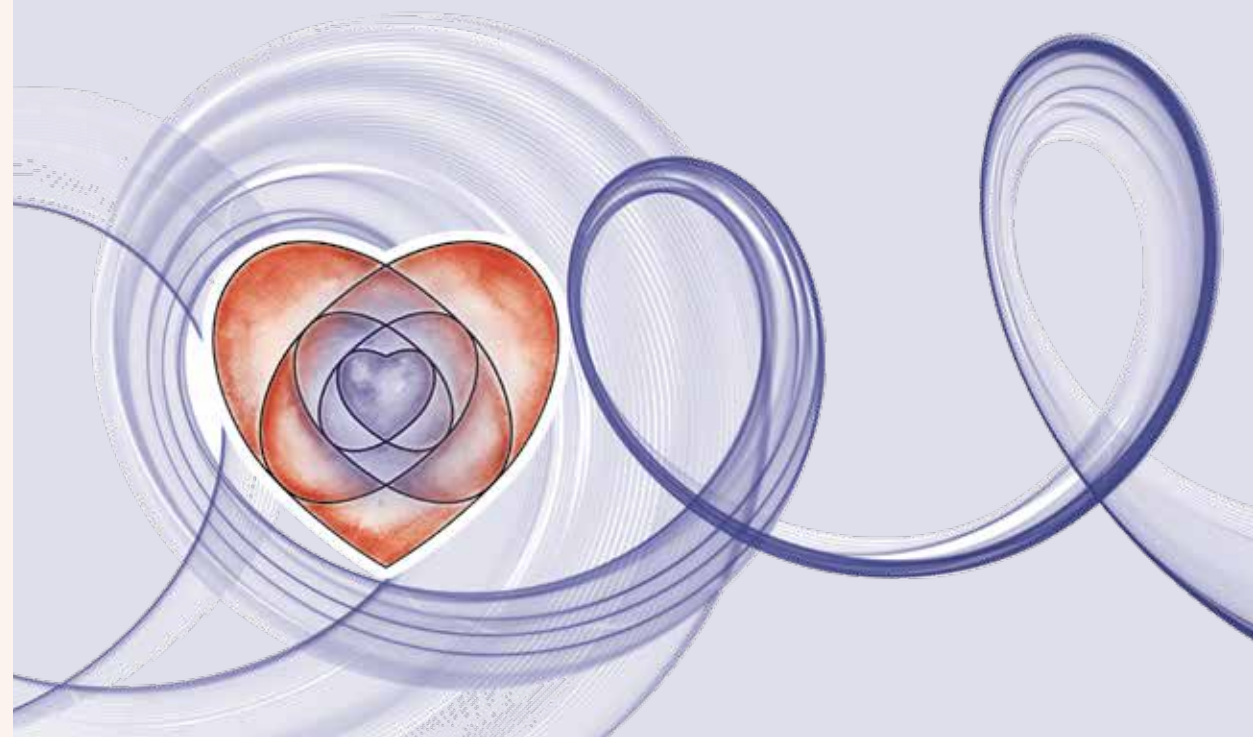

**McEntegart Margaret**

Interventional Cardiologist, Columbia University, Department of medicine

Αθανασιάδης Ηλίας

Επεμβατικός Καρδιολόγος, Γενική Κλινική Θεσσαλονίκης "Euromedica"

Αλεξόπουλος Δημήτριος

Καθηγητής Καρδιολογίας, Ιατρική Σχολή Ε.Κ.Π.Α., Β' Πανεπιστημιακή Καρδιολογική Κλινική, Π.Γ.Ν. «Αττικόν»

Αναστασίου Βασίλειος

Καρδιολόγος, Ειδικευόμενος Καρδιολογίας, Α' Πανεπιστημιακή Καρδιολογική Κλινική, Π.Γ.Ν.Θ. «ΑΧΕΠΑ»

Αντωνίτσας Πολυχρόνης

Αναπληρωτής Καθηγητής Καρδιοχειρουργικής, Ιατρική Σχολή Α.Π.Θ., Π.Γ.Ν.Θ. «ΑΧΕΠΑ»

Αραμπατζής Χουρμούζιος

Επεμβατικός Καρδιολόγος, Ιατρικό Διαβαλκανικό Κέντρο Θεσσαλονίκης

Βαβουρανάκης Εμμανουήλ

Καθηγητής Καρδιολογίας, Ιατρική Σχολή Ε.Κ.Π.Α., Διευθυντής Γ' Πανεπιστημιακής Καρδιολογικής Κλινικής, Adjunct Professor, Ohio State University, USA

Βασιλικός Βασίλειος

Καθηγητής Καρδιολογίας Α.Π.Θ., Διευθυντής Γ' Καρδιολογικής Κλινικής, Γ.Ν.Θ. «Ιπποκράτειο»

Βεντούλης Ιωάννης

Καρδιολόγος - Εντατικολόγος, Επίκουρος Καθηγητής, Τμήμα Εργοθεραπείας, Πανεπιστήμιο Δυτικής Μακεδονίας

Βουρβούρη Ελένη

Ειδικός Καρδιολόγος, Γενική Κλινική Θεσσαλονίκης "Euromedica", Τμήμα Καρδιαγγειακής Απεικόνισης, Διδάκτωρ Πανεπιστημίου ERASMUS, Ολλανδία

Γαλτσιάνος Ιωάννης

Καρδιολόγος, Εντατικολόγος - Επειγοντολόγος, Επιμελητής Α', Π.Γ.Ν.Θ. «ΑΧΕΠΑ» - Τ.Ε.Π.

Γηράσης Χρυσάφης

Επεμβατικός Καρδιολόγος, Επιστημονικά Υπεύθυνος Αιμοδυναμικού Εργαστηρίου, Γενική Κλινική Θεσσαλονίκης "Euromedica"

Γιαμούζης Γρηγόριος

Αναπληρωτής Καθηγητής Καρδιολογίας, Τμήμα Ιατρικής, Σχολή Επιστημών Υγείας, Πανεπιστήμιο Θεσσαλίας, Καρδιολογική Κλινική, Π.Γ.Ν. Λάρισας

Γιαννακούλας Γεώργιος

Αναπληρωτής Καθηγητής Καρδιολογίας, Τμήμα Ιατρικής Α.Π.Θ., Α' Πανεπιστημιακή Καρδιολογική Κλινική, Π.Γ.Ν.Θ. «ΑΧΕΠΑ»

Γιαννόπουλος Γεώργιος

Αναπληρωτής Καθηγητής Καρδιολογίας, Τμήμα Ιατρικής Α.Π.Θ.

Γιαννόγλου Δημήτριος

Αρχίατρος, Καρδιολόγος, Επιμελητής Καρδιολογικής Κλινικής, 424 Γ.Σ.Ν.Ε.

Γκόσιος Θωμάς

Καρδιολόγος, Επιστημονικός Συνεργάτης Ιατρείου Μυοκαρδιοπαθειών, Α' Καρδιολογική Κλινική Α.Π.Θ., Π.Γ.Ν.Θ. «ΑΧΕΠΑ»

Γουδέβενος Ιωάννης

Ομότιμος Καθηγητής Καρδιολογίας, Ιατρική Σχολή Πανεπιστημίου Ιωαννίνων

Γροσομανίδης Βασίλειος

Αναισθησιολόγος, Αναπληρωτής Καθηγητής Αναισθησιολογίας, Τμήμα Ιατρικής Α.Π.Θ., Π.Γ.Ν.Θ. «ΑΧΕΠΑ»

Δαδάλα Αγγαίτσα

Νοσηλεύτρια, Α' Πανεπιστημιακή Καρδιολογική Κλινική, Π.Γ.Ν.Θ. «ΑΧΕΠΑ»

Δαλαμάγκα Εμμανουέλα

Καρδιολόγος, Διδάκτωρ Ιατρικής Σχολής Α.Π.Θ.

Δελιογλάνης Στέφανος

Επεμβατικός Καρδιολόγος, Επιμελητής Καρδιολογίας, Καρδιολογική Κλινική, 424 Γ.Σ.Ν.Ε.

Διδάγγελος Ματθαίος

Καρδιολόγος, Επικουρικός Επιμελητής Β', Α' Πανεπιστημιακή Καρδιολογική Κλινική, Π.Γ.Ν.Θ. «ΑΧΕΠΑ»

Δρόσος Γεώργιος

Καρδιοχειρουργός

Ευθυμιάδης Γεώργιος

Καθηγητής Καρδιολογίας, Τμήμα Ιατρικής Α.Π.Θ., Α' Πανεπιστημιακή Καρδιολογική Κλινική, Π.Γ.Ν.Θ. «ΑΧΕΠΑ»

Ζαγκλαβάρα Θεοδώρα

Καρδιολόγος, Τμήμα Καρδιακής Απεικόνισης, Ιατρικό Διαβαλκανικό Κέντρο Θεσσαλονίκης

Ζαρίφης Ιωάννης

Καρδιολόγος, Συντονιστής Διευθυντής Καρδιολογικού Τμήματος, Γ.Ν.Θ. «Γ. Παπανικολάου»

Ζέγκος Θωμάς

Επικουρικός Καρδιολόγος, Α' Πανεπιστημιακή Καρδιολογική Κλινική, Π.Γ.Ν.Θ. «ΑΧΕΠΑ»

Ζιάκας Αντώνιος

Καθηγητής Καρδιολογίας, Ιατρική Σχολή Α.Π.Θ., Διευθυντής Α' Πανεπιστημιακής Καρδιολογικής Κλινικής, Π.Γ.Ν.Θ. «ΑΧΕΠΑ»

Θανόπουλος Βασίλειος

τ. Αναπληρωτής Καθηγητής, Επεμβατικός Καρδιολόγος Συγγενών Καρδιοπαθειών

Θεοδωρόπουλος Κωνσταντίνος

Επιμελητής Β' Καρδιολογίας, Α' Πανεπιστημιακή Καρδιολογική Κλινική, Π.Γ.Ν.Θ. «ΑΧΕΠΑ»

Ιωαννίδης Ευστάθιος

Επεμβατικός Καρδιολόγος, Ιατρικό Διαβαλκανικό Κέντρο Θεσσαλονίκης

Καζινάκης Γεώργιος

τ. Διευθυντής Ε.Σ.Υ., Α' Πανεπιστημιακή Καρδιολογική Κλινική, Διδάκτωρ Α.Π.Θ., Π.Γ.Ν.Θ. «ΑΧΕΠΑ»

Καμπερίδης Βασίλειος

Επίκουρος Καθηγητής Καρδιολογίας, Ιατρική Σχολή Α.Π.Θ., Α' Πανεπιστημιακή Καρδιολογική Κλινική, Π.Γ.Ν.Θ. «ΑΧΕΠΑ»

Κανακάκης Ιωάννης

Διευθυντής Αιμοδυναμικού Τμήματος, Γ.Ν.Α. «Αλεξάνδρα», τ. Πρόεδρος Ε.Κ.Ε.

Κανονίδης Ιωάννης

Ομότιμος Καθηγητής Καρδιολογίας, Ιατρική Σχολή Α.Π.Θ.

Καραγιαννίδης Ευστράτιος

Καρδιολόγος, Β' Καρδιολογική Κλινική, Γ.Ν.Θ. «Ιπποκράτειο»

Καραλή Κωνσταντίνα

Ειδικός Καρδιολόγος, Ιδιώτης, Διδάκτωρ Καρδιολογίας, Ιατρική Σχολή Α.Π.Θ.

Καραμήτσος Θεόδωρος

Αναπληρωτής Καθηγητής Καρδιολογίας, Ιατρική Σχολή Α.Π.Θ., Α' Πανεπιστημιακή Καρδιολογική Κλινική, Π.Γ.Ν.Θ. «ΑΧΕΠΑ»

Καρβούνης Χαράλαμπος

Ομότιμος Καθηγητής Καρδιολογίας, Ιατρική Σχολή Α.Π.Θ.

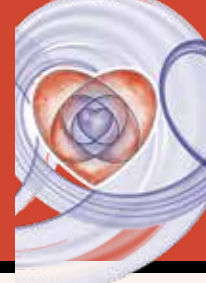
**Κασίμης Γεώργιος**

Επεμβατικός Καρδιολόγος, Επίκουρος Καθηγητής Καρδιολογίας - Επεμβατικής Καρδιολογίας, Ιατρική Σχολή Α.Π.Θ., Β΄ Καρδιολογική Κλινική, Γ.Ν.Θ. «Ιπποκράτειο»

Κατράνας Σωτήριος

Ειδικός Καρδιολόγος, Διδάκτωρ Καρδιολογίας, Ιατρική Σχολή Α.Π.Θ., Επιστημονικός Συνεργάτης Α΄ Πανεπιστημιακής Καρδιολογικής Κλινικής, Π.Γ.Ν.Θ. «ΑΧΕΠΑ»

Καυκάς Νικόλαος

Επεμβατικός Καρδιολόγος, Διευθυντής Καρδιολογικής Κλινικής. Γ.Ν.Α. «ΚΑΤ», Ταμίας Δ.Σ. Ε.Κ.Ε.

Κετίκογλου Δημήτριος

Καρδιολόγος, Διδάκτωρ Ιατρικής Σχολής Α.Π.Θ., Διευθυντής Στεφανιαίας Μονάδας & Ηχοκαρδιογραφίας, Ιατρικό Διαβαλκανικό Κέντρο Θεσσαλονίκης

Κουνατιάδης Περικλής

Διευθυντής Ε.Σ.Υ., Α΄ Πανεπιστημιακή Καρδιολογική Κλινική, Π.Γ.Ν.Θ. «ΑΧΕΠΑ», Διδάκτωρ Ιατρικής Σχολής Α.Π.Θ.

Κουπαράνης Αντώνιος

Επιμελητής Β΄ Ε.Σ.Υ., Α΄ Πανεπιστημιακή Καρδιολογική Κλινική, Π.Γ.Ν.Θ. «ΑΧΕΠΑ»

Κουτούζης Μιχαήλ

Διευθυντής Ζ΄ Καρδιολογικής Κλινικής, Νοσοκομείο «ΥΓΕΙΑ»

Κουτσάκης Αθάνασιος

Καρδιολόγος, Ακαδημαϊκός Υπότροφος, Α΄ Πανεπιστημιακή Καρδιολογική Κλινική, Π.Γ.Ν.Θ. «ΑΧΕΠΑ»

Κοχιαδάκης Γεώργιος

Κοσμήτορας Ιατρικής Σχολής, Πανεπιστήμιο Κρήτης, Καθηγητής Καρδιολογίας, Π.Γ.Ν. Ηρακλείου, Πρόεδρος Ε.Κ.Ε.

Κρίκη Βασιλική

Συνταγματάχνης(ΥΝ), Προϊσταμένη Αιμοδυναμικού Εργαστηρίου & Τμήματος Επεμβατικής Ακτινολογίας, 424 Γ.Σ.Ν.Ε.

Κωνσταντινίδης Σταύρος

Καθηγητής Καρδιολογίας, Ιατρική Σχολή Δ.Π.Θ., Πανεπιστημιακή Καρδιολογική Κλινική, Π.Γ.Ν. Αλεξανδρούπολης, Medical Director, Center for Thrombosis and Hemostasis, University Medical Center, Mainz, Germany

Λυσίτσας Δημήτριος

Διευθυντής, Επεμβατικός Καρδιολόγος - Ηλεκτροφυσιολόγος, Κλινική «Άγιος Λουκάς», ARES Centre of Excellence, Bucarest, Rumania

Μάντζιαρη Λίλιαν

Καρδιολόγος - Ηλεκτροφυσιολόγος, Διδάκτωρ Ιατρικής Σχολής Α.Π.Θ.

Μαυρογιάννη Αγγελική

Επεμβατικός Καρδιολόγος, Διευθύντρια Ε.Σ.Υ., Υπεύθυνη Αιμοδυναμικού Εργαστηρίου, Καρδιολογικό Τμήμα, Γ.Ν.Θ. «Γ. Παπανικολάου»

Μεγαρισιώτου Αθανασία

Καρδιολόγος - Ηλεκτροφυσιολόγος, Επιμελήτρια Β΄, Β΄ Καρδιολογική Κλινική, Γ.Ν.Α. «Ο Ευαγγελισμός»

Μιχάλης Λάμπρος

Καθηγητής Καρδιολογίας, Τμήμα Ιατρικής, Σχολή Επιστημών Υγείας, Πανεπιστήμιο Ιωαννίνων, Διευθυντής Β΄ Καρδιολογικής Κλινικής, Π.Γ.Ν. Ιωαννίνων

Μοιρασγεντή Μαρία

Νοσηλεύτρια, Προϊσταμένη Στεφανιαίας Μονάδας, Α΄ Πανεπιστημιακή Καρδιολογική Κλινική, Π.Γ.Ν.Θ. «ΑΧΕΠΑ»

Μουράτογλου Σοφία - Αναστασία

Καρδιολόγος, Μονάδα Εντατικής Θεραπείας - Αναισθησιολογίας, Τμήμα Αναισθησιολογίας, Π.Γ.Ν.Θ. «ΑΧΕΠΑ»

Μπαρουξάκη Ιωάννα

Νοσηλεύτρια, Α΄ Πανεπιστημιακή Καρδιολογική Κλινική, Π.Γ.Ν.Θ. «ΑΧΕΠΑ»

Μπέρμπενς Κωνσταντίνος

Επεμβατικός Καρδιολόγος, Γενική Κλινική Θεσσαλονίκης "Euromedica"

Μπομπότης Γεώργιος

Επεμβατικός Καρδιολόγος, Διευθυντής Καρδιολογικού Τμήματος, Γ.Ν.Θ. «Παπαγεωργίου»

Μπουφίδου Αμαλία

Καρδιολόγος, Διδάκτωρ Ιατρικής Σχολής Α.Π.Θ., Διευθύντρια Ε.Σ.Υ., Α΄ Πανεπιστημιακή Καρδιολογική Κλινική, Π.Γ.Ν.Θ. «ΑΧΕΠΑ»

Νάκα Κατερίνα

Καθηγήτρια Καρδιολογίας, Τμήμα Ιατρικής, Σχολή Επιστημών Υγείας, Πανεπιστήμιο Ιωαννίνων, Β΄ Καρδιολογική Κλινική, Π.Γ.Ν. Ιωαννίνων

Νίκας Δημήτριος

Επεμβατικός Καρδιολόγος, Διδάκτωρ Πανεπιστημίου Ιωαννίνων

Νικιτόπουλος Αθηνόδωρος

Επεμβατικός Καρδιολόγος, Ακαδημαϊκός Υπότροφος, Α΄ Πανεπιστημιακή Καρδιολογική Κλινική, Π.Γ.Ν.Θ. «ΑΧΕΠΑ»

Νικολαΐδου Χρυσοβαλάντου

Honorary Cardiology Consultant, Oxford University Hospitals, NHS Foundation Trust, Oxford, United Kingdom

Νινιός Βλάσης

Επεμβατικός Καρδιολόγος, Διευθυντής Β΄ Καρδιολογικής Κλινικής, Ιατρικό Διαβαλκανικό Κέντρο Θεσσαλονίκης

Νταβλούς Περικλής

Καθηγητής Παθολογίας - Καρδιολογίας Πανεπιστημίου Πατρών, Διευθυντής Καρδιολογικού Τμήματος, Παθολογική Κλινική, Π.Γ.Ν. Πατρών

Ντάφλη Ελένη

Καρδιολόγος, Reader (Διδάσκουσα) Αγγλόγλωσσου Προγράμματος Σπουδών Ιατρικής, Α.Π.Θ.

Οικονόμου Φώτης

Αρχίατρος - Επεμβατικός Καρδιολόγος, Διευθυντής Στεφανιαίας Μονάδας, 424 Γ.Σ.Ν.Ε., Διδάκτωρ Ιατρικής Σχολής Α.Π.Θ.

Ολύμπιος Χριστόφορος

Συντονιστής Διευθυντής Καρδιολογικού Τμήματος, Γ.Ν. Ελευσίνας «Θριάσιο»

Παπαδόπουλος Θωμάς

Επεμβατικός Καρδιολόγος, Ιατρικό Διαβαλκανικό Κέντρο Θεσσαλονίκης

Παπαδόπουλος Νικόλαος

Καρδιολόγος - Υπερτασιολόγος, Κλινική «Άγιος Λουκάς»

Παπαδόπουλος Σπυρίδων - Φίλιππος

Ειδικός Καρδιολόγος, Α΄ Πανεπιστημιακή Καρδιολογική Κλινική, Π.Γ.Ν.Θ. «ΑΧΕΠΑ»

Παπαδόπουλος Χριστόδουλος

Αναπληρωτής Καθηγητής Καρδιολογίας, Ιατρική Σχολή Α.Π.Θ., Γ΄ Πανεπιστημιακή Καρδιολογική Κλινική, Γ.Ν.Θ. «Ιπποκράτειο»

Παπαστεφάνου Στέφανος

Διευθυντής Καρδιολογίας, Καρδιολογική Κλινική, Γ.Ν.Θ. «Άγιος Παύλος»

Παρασκευαΐδης Στυλιανός

Καρδιολόγος, Διευθυντής Ε.Σ.Υ., Α΄ Πανεπιστημιακή Καρδιολογική Κλινική, Π.Γ.Ν.Θ. «ΑΧΕΠΑ»

**Παρχαρίδου Δέσποινα**

Καρδιολόγος, Επιμελήτρια Β' Ε.Σ.Υ., Α' Πανεπιστημιακή Καρδιολογική Κλινική, Π.Γ.Ν.Θ. «ΑΧΕΠΑ»

Πατσιλινάκος Σωτήριος

Συντονιστής Διευθυντής, Καρδιολογική Κλινική, Γ.Ν. Νέας Ιωνίας «Κωσταντοπούλειο»

Πίτσας Αντώνιος

Διευθυντής Α' Καρδιοχειρουργικής Κλινικής, Ιατρικό Διαβαλκανικό Κέντρο Θεσσαλονίκης

Πίτσιου Γεωργία

Καθηγήτρια Πνευμονολογίας, Ιατρική Σχολή Α.Π.Θ., Διευθύντρια Κλινικής Αναπνευστικής Ανεπάρκειας Α.Π.Θ., Γ.Ν.Θ. «Γ. Παπανικολάου»

Πόντη Μαρία

Νοσηλεύτρια, Προϊσταμένη Α' Πανεπιστημιακής Καρδιολογικής Κλινικής, Π.Γ.Ν.Θ. «ΑΧΕΠΑ»

Ραμπίδης Γεώργιος

Καρδιολόγος, Ακαδημαϊκός Υπότροφος, Α' Πανεπιστημιακή Καρδιολογική Κλινική, Π.Γ.Ν.Θ. «ΑΧΕΠΑ»

Ρούσкас Παύλος

Ειδικός Καρδιολόγος, Ακαδημαϊκός Υπότροφος Α.Π.Θ., Π.Γ.Ν.Θ. «ΑΧΕΠΑ»

Σαββόπουλος Χρήστος

Καθηγητής Παθολογίας, Ιατρική Σχολή Α.Π.Θ., Διευθυντής Α' Προπαιδευτικής Παθολογικής Κλινικής, Π.Γ.Ν.Θ. «ΑΧΕΠΑ», European Society Hypertension Center of Excellence, Μονάδα Αυξημένων Φροντίδας (Μ.Α.Φ. - Stroke Unit)

Σκαλίδης Εμμανουήλ

Καθηγητής Καρδιολογίας, Ιατρική Σχολή Πανεπιστημίου Κρήτης, Καρδιολογική Κλινική, Π.Γ.Ν. Ηρακλείου

Σκουλαρίγκης Ιωάννης

Καθηγητής Καρδιολογίας, Τμήμα Ιατρικής, Σχολή Επιστημών Υγείας, Πανεπιστήμιο Θεσσαλίας, Διευθυντής Καρδιολογικής Κλινικής, Π.Γ.Ν Λάρισας

Σοφιανός Δημήτριος

Καρδιολόγος - Ηλεκτροφυσιολόγος, Ιατρικό Διαβαλκανικό Κέντρο Θεσσαλονίκης, Επιστημονικός Συνεργάτης Α' Πανεπιστημιακής Καρδιολογικής Κλινικής, Π.Γ.Ν.Θ. «ΑΧΕΠΑ»

Σπάργας Κωνσταντίνος

Επεμβατικός Καρδιολόγος, Διευθυντής Τμήματος Διαδερμικών Βαλβίδων, Νοσοκομείο «Υγεία»

Σπυράτος Ανδρέας

Νοσηλεύτης, Α' Πανεπιστημιακή Καρδιολογική Κλινική, Π.Γ.Ν.Θ. «ΑΧΕΠΑ»

Σταυράτη Αλεξία

Καρδιολόγος, Διδάκτωρ Ιατρικής Σχολής Α.Π.Θ., Διευθύντρια Ε.Σ.Υ., Υπεύθυνη Μονάδας Καρδιακής Ανεπάρκειας, Γ.Ν.Θ. «Γ. Παπανικολάου»

Σταυρόπουλος Γεώργιος

Επιμελητής Α', Καρδιολόγος - Ηλεκτροφυσιολόγος, Β' Καρδιολογική Κλινική, Γ.Ν.Θ. «Ιπποκράτειο»

Στυλιάδης Ιωάννης Γ.

Αναπληρωτής Συντονιστής Διευθυντής, Β' Καρδιολογική Κλινική, Γ.Ν.Θ. «Παπαγεωργίου»

Τζαλαμούρας Βασίλειος

Επεμβατικός Καρδιολόγος, Επιμελητής Α', Γ.Ν.Θ. «Γ. Παπανικολάου»

Τζήκα Χρυσάνθη

Νοσηλεύτρια, Αναπληρώτρια Προϊσταμένη Στεφανιαίας Μονάδας, Α' Πανεπιστημιακή Καρδιολογική Κλινική, Π.Γ.Ν.Θ. «ΑΧΕΠΑ»

Τζιακάς Δημήτριος

Καθηγητής Καρδιολογίας, Ιατρική Σχολή Δ.Π.Θ., Διευθυντής Πανεπιστημιακής Καρδιολογικής Κλινικής, Π.Γ.Ν. Αλεξανδρούπολης

Τούσουλης Δημήτριος

Ομότιμος Καθηγητής Καρδιολογίας, Ιατρική Σχολή Ε.Κ.Π.Α.

Τούτουζας Κωνσταντίνος

Καθηγητής Καρδιολογίας, Ιατρική Σχολή Ε.Κ.Π.Α., Α' Πανεπιστημιακή Καρδιολογική Κλινική, Γ.Ν.Α. «Ιπποκράτειο», Αντιπρόεδρος Ε.Κ.Ε.

Τριάντης Γεώργιος

Καρδιολόγος, Διευθυντής Αιμοδυναμικού Τμήματος, Γ.Ν.Α. «Σισμανόγλειο - Αμαλία Φλέμιγκ», Πρόεδρος της Ομάδος Επεμβατικής Καρδιολογίας της Ε.Κ.Ε.

Τσιαφούτης Ιωάννης

Επεμβατικός Καρδιολόγος, Διευθυντής Α' Καρδιολογικής Κλινικής, Γ.Ν.Α. «Κοργιαλένιο - Μπενάκειο Ε.Ε.Σ.»

Τσίγκας Γρηγόριος

Επεμβατικός Καρδιολόγος, Πρόεδρος Επιστημονικής Εταιρείας Επεμβατικής Καρδιολογίας Ελληνικού Κολλεγίου Καρδιολογίας 2023-2024, Επίκουρος Καθηγητής Πανεπιστημίου Πατρών, Π.Γ.Ν. Πατρών

Τσιούφης Κωνσταντίνος

Καθηγητής Καρδιολογίας, Ιατρική Σχολή Ε.Κ.Π.Α., Διευθυντής Α' Πανεπιστημιακής Καρδιολογικής Κλινικής, Γ.Ν.Α. «Ιπποκράτειο»

Φελουκίδης Χρήστος

Καρδιολόγος, Ακαδημαϊκός Υπότροφος Α.Π.Θ., Α' Πανεπιστημιακή Καρδιολογική Κλινική, Π.Γ.Ν.Θ. «ΑΧΕΠΑ»

Φιλιππάτος Γεράσιμος

Καθηγητής Καρδιολογίας, Ιατρική Σχολή Ε.Κ.Π.Α., Διευθυντής Β' Πανεπιστημιακής Καρδιολογικής Κλινικής, Π.Γ.Ν. «Αττικόν»

Φούσας Στέφανος

Συντονιστής Τομέα Καρδιάς, Νοσοκομείο "Metropolitan General"

Φραγκάκης Νικόλαος

Καθηγητής Καρδιολογίας, Ιατρική Σχολή Α.Π.Θ., Διευθυντής Β' Καρδιολογικής Κλινικής, Γ.Ν.Θ. «Ιπποκράτειο»

Φυντανίδου Βαρβάρα

Αναισθησιολόγος - Επειγοντολόγος, Αναπληρώτρια Καθηγήτρια Επείγουσας Ιατρικής, Ιατρική Σχολή Α.Π.Θ., Διευθύντρια Κλινικής Επείγουσας Ιατρικής, Π.Γ.Ν.Θ. «ΑΧΕΠΑ»

Χαλικιάς Γεώργιος

Αναπληρωτής Καθηγητής Καρδιολογίας, Ιατρική Σχολή Δ.Π.Θ., Πανεπιστημιακή Καρδιολογική Κλινική, Π.Γ.Ν. Αλεξανδρούπολης

Χατζηελευθερίου Χρήστος

Αναπληρωτής Συντονιστής Διευθυντής Καρδιολογικής Κλινικής, Γ.Ν. Δράμας

Χατζημιλιτιάδης Σταύρος

Ομότιμος Καθηγητής Καρδιολογίας, Ιατρική Σχολή Α.Π.Θ.

medRAD® Avanta

**Ο Συνεργάτης σας
στην Αγγειογραφία**



Υπεύθυνος κυκλοφορίας στην Ελλάδα:
Bayer Ελλάς ABEE, Σωρού 18-20, 15125 Μαρούσι
Τοπικός αντιπρόσωπος της Bayer R&I BV στην Κύπρο:
L.G. Biomed Solutions Ltd, Tel: +357 22 466077
Τμήμα Ιατρικής Πληροφόρησης
Τηλ. +302106187742, Fax: +302106187522
Τμήμα Ακτινολογίας
1.Εξυπηρέτηση Πελατών
Τηλ. 800 11 30 500 χωρίς χρέωση, Fax: +30 2106187525
Email: bhri@bayer.com
2. Παραγγελίες
Fax: +30210 6187508
Email: orders-bhc-gr@bayer.com

PP-M-AVA-GR-0003-1

**Βοηθήστε να γίνουν τα φάρμακα πιο ασφαλή και
Αναφέρετε
ΟΛΕΣ τις ανεπιθύμητες ενέργειες για
ΟΛΑ τα φάρμακα
Συμπληρώνοντας την «ΚΙΤΡΙΝΗ ΚΑΡΤΑ»**

Clear Direction. > From Diagnosis to Care.

medRAD® Avanta
Fluid Management Injection System

Ultravist®

Iopromide



Κάτοχος Άδειας Κυκλοφορίας στην Ελλάδα και Κύπρο:
Bayer Ελλάς ABEE, Σωρού 18-20, Μαρούσι 151 25,
Τηλ.: +30 210 6187500
Τοπικός αντιπρόσωπος στην Κύπρο:
Novagem Ltd, Τηλ. +357 22483858
Τμήμα Ιατρικής Πληροφόρησης
Τηλ. +30 2106187742, Fax: +30 2106187522
Email: medinfo.gr.cy@bayer.com

LMR PP-ULT-GR-0026-1

**Βοηθήστε να γίνουν τα φάρμακα πιο ασφαλή και
Αναφέρετε
ΟΛΕΣ τις ανεπιθύμητες ενέργειες για
ΟΛΑ τα φάρμακα
Συμπληρώνοντας την «ΚΙΤΡΙΝΗ ΚΑΡΤΑ»**

Πριν τη συνταγογράφηση συμβουλευθείτε την Περίληψη των Χαρακτηριστικών του Προϊόντος.
Τρόπος διάθεσης: Περιορισμένη ιατρική συνταγή: Ιατρό ειδικότητας Ακτινοδιαγνώστη.

Clear Direction. > From Diagnosis to Care.

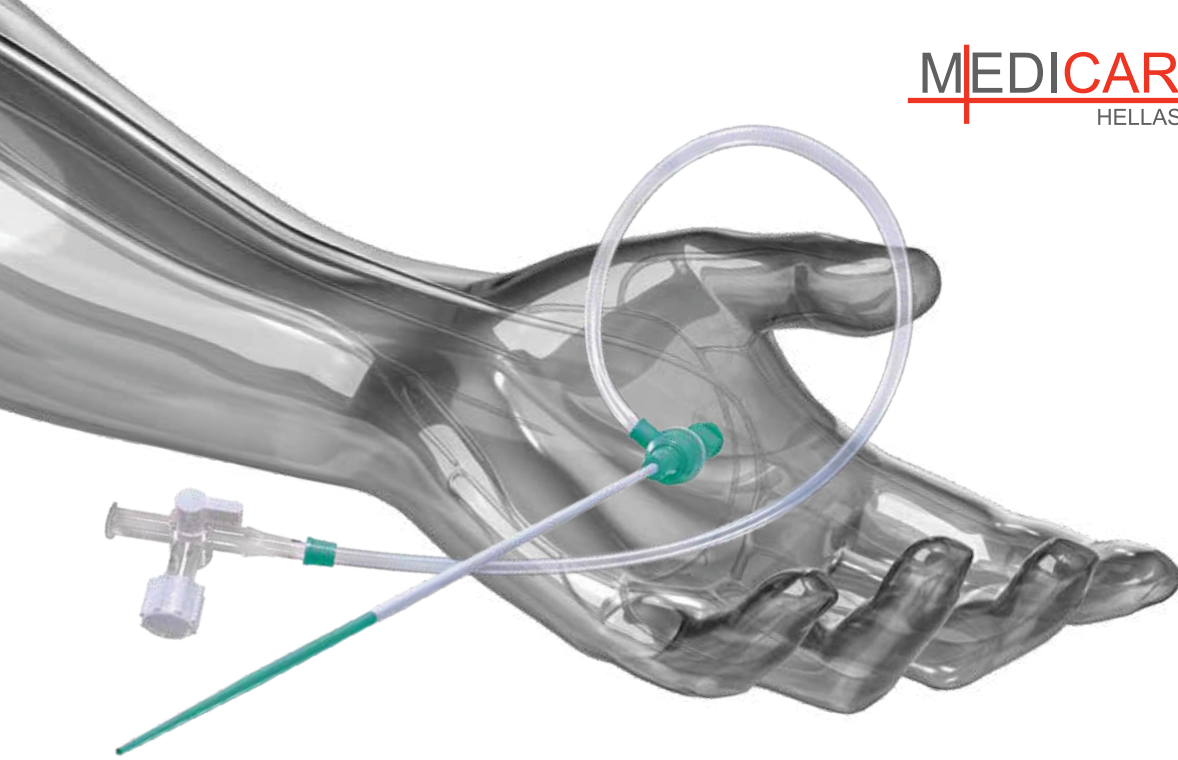

RAIN SHEATH™ TRANSRADIAL THIN-WALLED INTRODUCER

NEXT GENERATION THIN-WALLED SHEATH
DESIGNED FOR CONSISTENT PERFORMANCE IN RADIAL CASES



PROPRIETARY KINK RECOVERY TECHNOLOGY™

Elastomeric properties allow the RAIN Sheath™ Introducer to bend and flex to maintain lumen integrity



IN-VESSEL STABILITY

1 cm non-slip secure zone at proximal end of sheath designed to secure placement after insertion



HEXACUSPID HEMOSTASIS VALVE

Designed to preserve hemostasis and reduce risk of bleedback



LUBRICIOUS HYDROPHILIC COATING

Facilitates smoother, easier insertion and removal



Γενικές Πληροφορίες

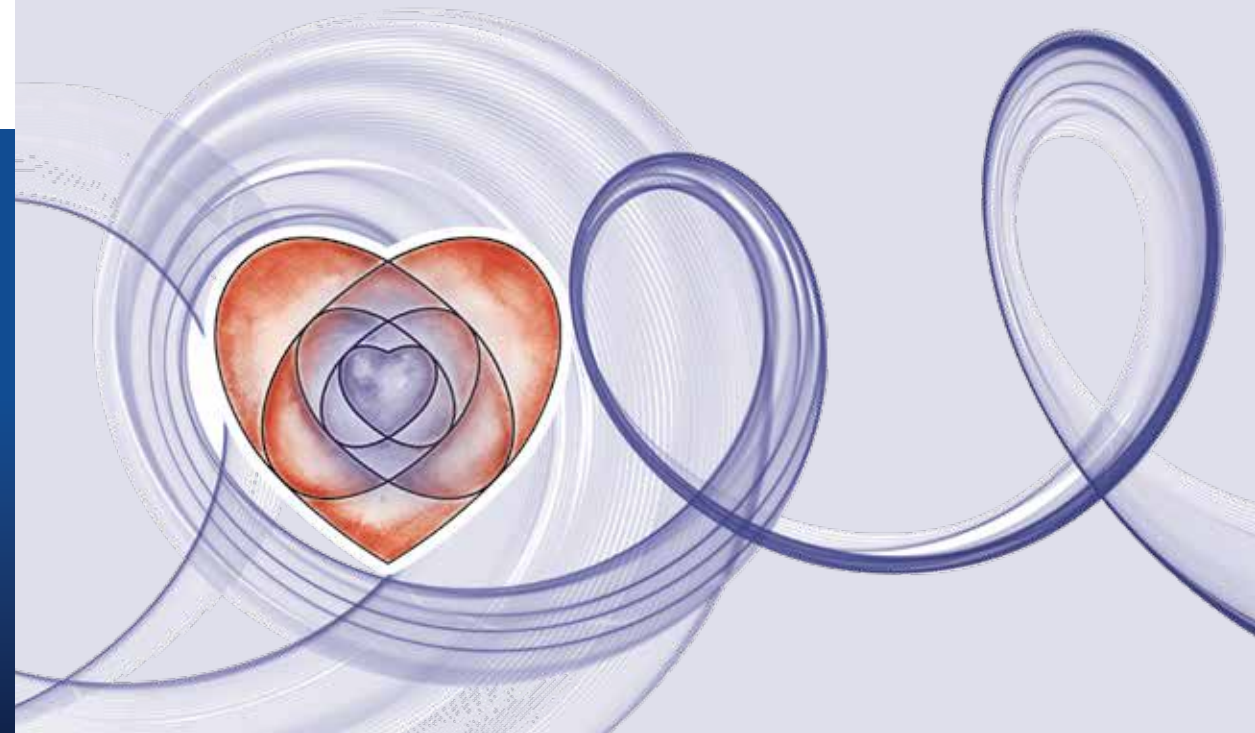



PLATOREL®

Ροσουβαστατίνη



Αναφέρετε κάθε εικαζόμενη/πιθανολογούμενη ανεπιθύμητη ενέργεια απευθείας στον ΕΟΦ, σύμφωνα με το εθνικό σύστημα αναφοράς ανεπιθύμητων ενεργειών.

ΠΡΟΪΟΝ	Λ.Τ.
PLATOREL F.C.TAB 5MG/TAB BTx30 tabs	6,58 €
PLATOREL F.C.TAB 10MG/TAB BTx30 tabs	13,31 €
PLATOREL F.C.TAB 20MG/TAB BTx30 tabs	18,75 €
PLATOREL F.C.TAB 40MG/TAB BTx30 tabs	23,28 €

Για συνταγογραφικές πληροφορίες συμβουλευτείτε την ΠΧΠ ή απευθυνθείτε στην εταιρεία ELPEN. Φαρμακευτικό προϊόν για το οποίο απαιτείται ιατρική συνταγή.

VALMIM_HCT/DRM/JAD/01_2023/01



Valsimia®

αμλοδιπίνη/βαλσαρτάνη

ΟΝΟΜΑΣΙΑ - ΜΟΡΦΗ - ΠΕΡΙΕΚΤΙΚΟΤΗΤΑ	Λ.Τ.
VALSIMIA F.C.TAB (5+160)MG/TAB BTx30 δισκία σε BLISTERS (PVC/PVDC/Aluminium)	8,58 €
VALSIMIA F.C.TAB (10+160)MG/TAB BTx30 δισκία σε BLISTERS (PVC/PVDC/Aluminium)	8,85 €



Valsimia HCT®

αμλοδιπίνη/βαλσαρτάνη/υδροχλωροθειαζίδη

ΟΝΟΜΑΣΙΑ - ΜΟΡΦΗ - ΠΕΡΙΕΚΤΙΚΟΤΗΤΑ	Λ.Τ.
VALSIMIA HCT F.C.TAB (5+160+12.5)MG/TAB BTx30 δισκία σε BLISTERS (PVC/PVDC/Aluminium)	9,46 €
VALSIMIA HCT F.C.TAB (5+160+25)MG/TAB BTx30 δισκία σε BLISTERS (PVC/PVDC/Aluminium)	10,35 €
VALSIMIA HCT F.C.TAB (10+160+12.5)MG/TAB BTx30 δισκία σε BLISTERS (PVC/PVDC/Aluminium)	11,53 €
VALSIMIA HCT F.C.TAB (10+160+25)MG/TAB BTx30 δισκία σε BLISTERS (PVC/PVDC/Aluminium)	11,72 €
VALSIMIA HCT F.C.TAB (10+320+25)MG/TAB BTx30 δισκία σε BLISTERS (PVC/PVDC/Aluminium)	18,83 €



ELPEN Α.Ε. ΦΑΡΜΑΚΕΥΤΙΚΗ ΒΙΟΜΗΧΑΝΙΑ
Λεωφ. Μαραθώνος 95, 190 09 Πικέρμι Αττικής,
Τηλ.: 210 6039326-9, Fax: 210 6039300
www.elpen.gr

ΓΡΑΦΕΙΑ ΕΠΙΣΤΗΜΟΝΙΚΗΣ ΕΝΗΜΕΡΩΣΗΣ
Σεβαστείας 11, 115 28 Αθήνα,
Τηλ.: 210 7488711, Fax: 210 7488731
Εθν. Αντιστάσεως 114, 551 34 Θεσσαλονίκη,
Τηλ.: 2310 459920-1, Fax: 2310 459269

Για συνταγογραφικές πληροφορίες συμβουλευτείτε την ΠΧΠ ή απευθυνθείτε στην εταιρεία ELPEN.

Φαρμακευτικά προϊόντα για τα οποία απαιτείται ιατρική συνταγή.

Αναφέρετε κάθε εικαζόμενη/πιθανολογούμενη ανεπιθύμητη ενέργεια απευθείας στον ΕΟΦ, σύμφωνα με το εθνικό σύστημα αναφοράς ανεπιθύμητων ενεργειών.

PLA/DRM/JAD/02_2023/01



ELPEN Α.Ε. ΦΑΡΜΑΚΕΥΤΙΚΗ ΒΙΟΜΗΧΑΝΙΑ
Λεωφ. Μαραθώνος 95, 190 09 Πικέρμι Αττικής,
Τηλ.: 210 6039326-9, Fax: 210 6039300
www.elpen.gr

ΓΡΑΦΕΙΑ ΕΠΙΣΤΗΜΟΝΙΚΗΣ ΕΝΗΜΕΡΩΣΗΣ
Σεβαστείας 11, 115 28 Αθήνα,
Τηλ.: 210 7488711, Fax: 210 7488731
Εθν. Αντιστάσεως 114, 551 34 Θεσσαλονίκη,
Τηλ.: 2310 459920-1, Fax: 2310 459269

**ΔΙΟΡΓΑΝΩΣΗ ΣΥΝΕΔΡΙΟΥ**Α' Πανεπιστημιακή
Καρδιολογική Κλινική,
Π.Γ.Ν. «ΑΧΕΠΑ»Επιστημονική Εταιρεία
Έρευνας Καρδιαγγειακών
Παθήσεων**ΟΡΓΑΝΩΣΗ - ΓΡΑΜΜΑΤΕΙΑ**

Μαραθωνομάχων 26, 15124 Μαρούσι

Τηλ.: 210 6827405, 210 6839690-1 | Fax: 210 6827409

E-mail: cgastounioti@tmg.gr | Web site: www.tmg.gr

ΗΜΕΡΟΜΗΝΙΕΣ ΔΙΕΞΑΓΩΓΗΣ

Παρασκευή, 21 Απριλίου 2023

Σάββατο, 22 Απριλίου 2023

ΤΟΠΟΣ ΔΙΕΞΑΓΩΓΗΣ

Ξενοδοχείο Electra Palace, Θεσσαλονίκη

Πλατεία Αριστοτέλους 9, 54624 Θεσσαλονίκη, Ελλάδα, Τ. 23 10294040

ΥΒΡΙΔΙΚΟΣ ΧΑΡΑΚΤΗΡΑΣ ΣΥΝΕΔΡΙΟΥ

- Οι Πρόεδροι, οι Ομιλητές και οι Σχολιαστές μπορούν να συμμετάσχουν είτε με φυσική παρουσία είτε μέσω διαδικτύου.
- Ταυτόχρονη διαδικτυακή & διαδραστική αναμετάδοση του Συνεδρίου

ΕΓΓΡΑΦΕΣΣυμμετοχή με φυσική παρουσία:

- Απαραίτητη προϋπόθεση για την εγγραφή στο Συνέδριο είναι η υποβολή της Φόρμας Εγγραφής την οποία μπορείτε να βρείτε [εδώ](#).
- Οι εγγεγραμμένοι σύνεδροι θα λάβουν την ηλεκτρονική κονκάρδα (e-badge), η οποία θα περιλαμβάνει το προσωπικό barcode για την αναγκαία σάρωση κατά την είσοδο και έξοδο τους στις αίθουσες, καθώς και το Τελικό Πρόγραμμα του Συνεδρίου σε ηλεκτρονική μορφή (e-Program) μέσω ενός QR code.
- Νέες εγγραφές θα γίνονται στη γραμματεία του συνεδρίου, η οποία θα λειτουργεί καθ' όλη τη διάρκεια του Συνεδρίου.

Παρακολούθηση μέσω διαδικτύου:

- Το Συνέδριο θα αναμεταδοθεί ζωντανά μέσω της ιστοσελίδας www.tmg.gr.
- Απαραίτητη προϋπόθεση είναι η συμπλήρωση του email που έχετε υποβάλλει στην φόρμα εγγραφής σας καθώς και του προσωπικού σας barcode (περιλαμβάνεται στο e-badge).
- Η διαδραστικότητα θα επιτευχθεί μέσω της on-line φόρμας υποβολής σχολίων, η οποία θα είναι διαθέσιμη καθ' όλη τη διάρκεια της εκδήλωσης, έτσι ώστε να υποβάλλεται τα ερωτήματά σας στους ομιλητές.

ΠΛΗΡΟΦΟΡΙΕΣ

- Οι εγγεγραμμένοι σύνεδροι θα παραλάβουν οδηγίες λήψης του Πιστοποιητικού Παρακολούθησης (e-Certificate), στην ηλεκτρονική διεύθυνση (e-mail) που έχουν δηλώσει στο Δελτίο Συμμετοχής τους.
- Χορηγούνται 16 Μόρια Συνεχιζόμενης Ιατρικής Εκπαίδευσης από τον Πανελλήνιο Ιατρικό Σύλλογο.
- Ο χρόνος παρακολούθησης θα καταγράφεται τόσο από τη φυσική παρουσία των συνέδρων εντός της εκάστοτε αίθουσας ομιλιών, όσο και από το χρόνο της on-line παρακολούθησης στην πλατφόρμα μετάδοσης.

The **MASTERMIND** Group

Organizing your success

Congresses

Event
Making

Public
Relations

Promotion

Travel

Tourism

Incentives

Management
Games



www.tmg.gr

Μαραθωνομάχων 26, 15124 Μαρούσι, Αττική.
T 210 6827405, 210 6839690-1 F 210 6827409
E info@tmg.gr



Carol:
Days post-procedure:
3426 and counting

REACH FOR XIENCE™

BECAUSE YOUR STENT CHOICE LIVES WITH THEM

Life looks different for the 12 million patients worldwide who have been treated with a XIENCE™ Stent.¹

XIENCE™

Everolimus Eluting Coronary Stent System

1. Data on file at Abbott – 12 million patients number is based on data of DES implants through Q2, 2022. Outcomes may not be representative of all patients. See – Kufner S, et al. *Circulation*. 2019;139:325-333 – for XIENCE™ Stent long term clinical outcomes. Paid model – not actual patient.

CAUTION: This product is intended for use by or under the direction of a physician. Prior to use, reference the Instructions for Use, inside the product carton (when available) or at vascular.eifu.abbott or at medical.abbott/manuals for more detailed information on Indications, Contraindications, Warnings, Precautions and Adverse Events. This material is intended for use with healthcare professionals only.

Information contained herein for DISTRIBUTION outside the U.S. ONLY. Check the regulatory status of the device in areas where CE marking is not the regulation in force.

Photo on file at Abbott.

Abbott International BVBA
Park Lane, Culliganlaan 2B, 1831 Diegem, Belgium, Tel: 32.2.714.14.11

™ Indicates a trademark of the Abbott Group of Companies.

www.cardiovascular.abbott
©2022 Abbott. All rights reserved. MAT-2214212 v1.0



ASAHI SION blue ES

PTCA GUIDE WIRE

Supportive front line guide wire



Variety of choices that suits you best
ASAHI SION series guide wire

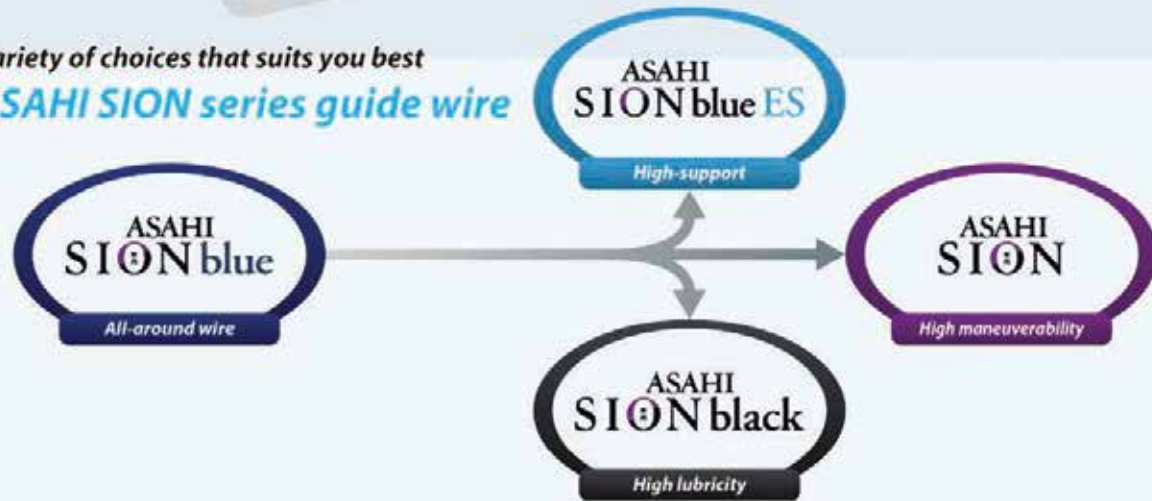

Intravascular Lithotripsy for Cardiovascular Calcium

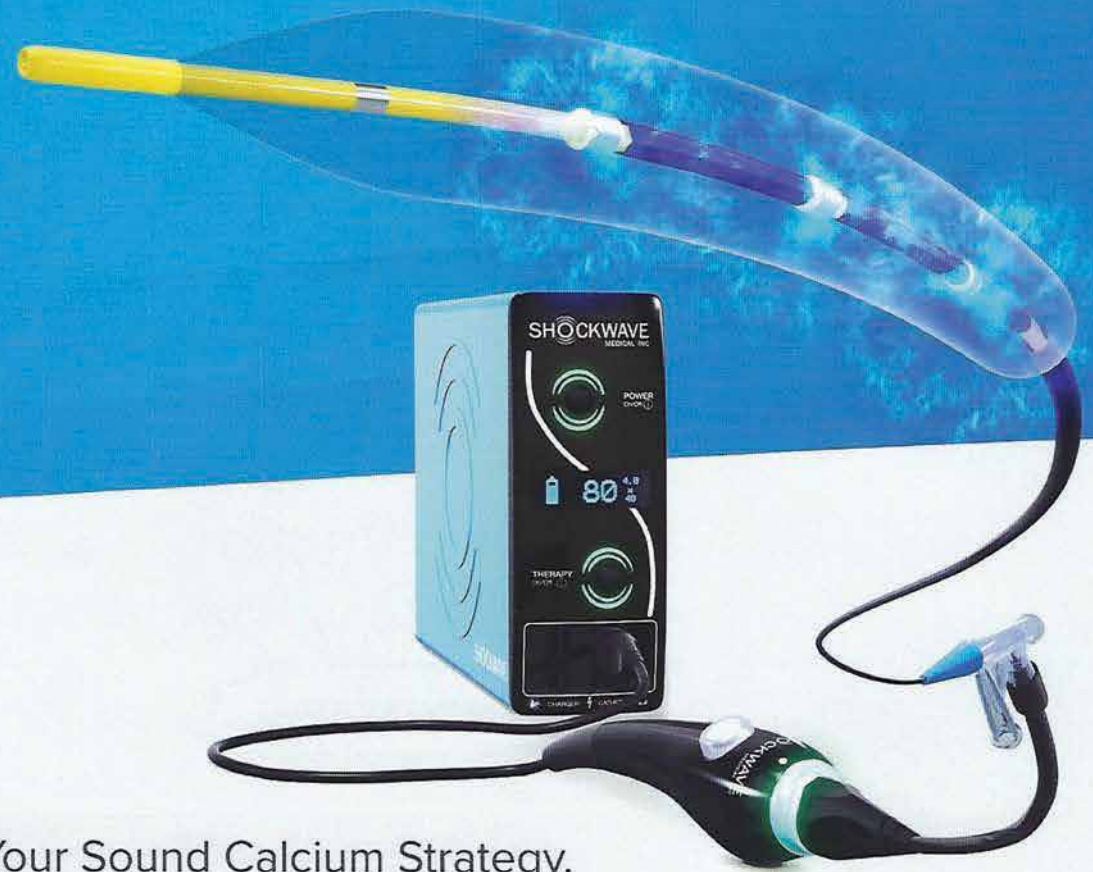

Your Sound Calcium Strategy.

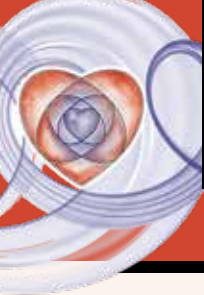

23^ο ΣΥΝΕΔΡΙΟ
NEW TRENDS IN

Cardiology 2023

21-22 Απριλίου 2023 | Ξενοδοχείο ELECTRA PALACE, Θεσσαλονίκη



Οι παρακάτω εταιρίες
συνέβαλαν καταλυτικά στην πραγματοποίηση
του 23^{ου} Συνεδρίου New Trends in Cardiology 2023



Medtronic

The best
durability.



CoreValve™/Evolut™ TAVI is the first and only platform to demonstrate a durability benefit over SAVR at 5 years in randomized clinical trials.^{1†}

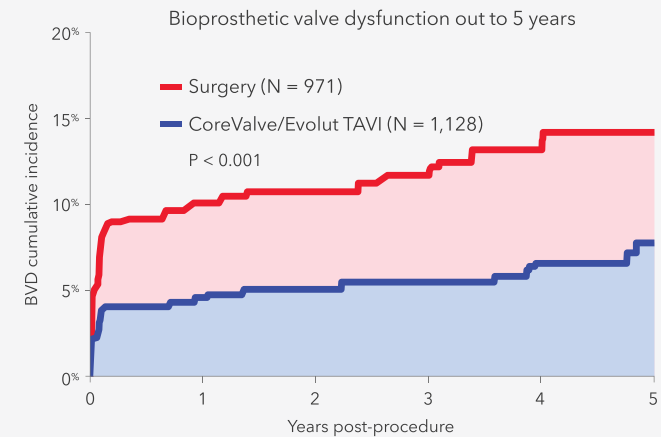

14.2%

7.8%

Significantly better
valve performance[‡]
versus SAVR at
5 years.

3x lower severe PPM
versus SAVR at
30-day/discharge.

3.7%

CoreValve/Evolut TAVI

11.8%

SAVR

p < 0.001

TAVI risks may include, but are not limited to, death, stroke, damage to the arteries, bleeding, and need for permanent pacemaker.

[†]In pooled analysis of intermediate- and high-risk patients. Devices used: CoreValve 88%/Evolut R 12%.

[‡]Bioprosthetic Valve Dysfunction (BVD) was defined as^{2,3}: SVD⁴ (mean gradient ≥ 10 mm Hg increase from discharge/30 days AND ≥ 20 mm Hg at last echo or new onset/increase of ≥ moderate intraprosthetic aortic regurgitation), NSVD (30-day severe PPM at 30-day/discharge² or severe PVR through 5 years), clinical valve thrombosis, and endocarditis.

¹Yakubov S, et al. Five-Year Incidence of Bioprosthetic Valve Dysfunction in Patients Randomized to Surgery or TAVI: Insights From the CoreValve US Pivotal and SURTAVI Trials. Presented at CRT; February 2023.

²VARC-3 Writing Committee; Généreux P, Piazza N, Alu JMC, et al. Valve Academic Research Consortium 3: updated endpoint definitions for aortic valve clinical research. *Eur Heart J*. May 14, 2021;42(19):1825-1857.

³Capodanno D, Petronio AS, Prendergast B, et al. Standardized definitions of structural deterioration and valve failure in assessing long-term durability of transcatheter and surgical aortic bioprosthetic valves: a consensus statement from the European Association of Percutaneous Cardiovascular Interventions (EAPCI) endorsed by the European Society of Cardiology (ESC) and the European Association for Cardio-Thoracic Surgery (EACTS). *Eur Heart J*. December 1, 2017;38(45):3382-3390.

⁴Adapted from VARC-3 Writing Committee, et al. and Capodanno D, et al.

Brief statement

See the CoreValve™ Evolut™ R, the CoreValve™ Evolut™ PRO and the Evolut™ PRO+ device manuals for detailed information regarding the instructions for use, the implant procedure, indications, contraindications, warnings, precautions, and potential adverse events. For further information, contact your local Medtronic representative and/or consult the Medtronic website at medtronic.eu.

For applicable products, consult instructions for use on manuals.medtronic.com. Manuals can be viewed using a current version of any major internet browser. For best results, use Adobe Acrobat Reader® with the browser.

The commercial name of the Evolut™ R device is Medtronic CoreValve™ Evolut™ R System, the commercial name of the Evolut™ PRO device is Medtronic CoreValve™ Evolut™ PRO System, and the commercial name of the Evolut™ PRO+ device is Medtronic Evolut™ PRO+ System.

Medtronic

Europe
Medtronic International
Trading Sàrl
Route du Molliou 31
Case Postale
CH-1131 Tolochenaz
Switzerland
Tel: (41 21) 802 7000
medtronic.eu

©2023 Medtronic. All rights reserved.
Medtronic, Medtronic logo, and
Engineering the extraordinary are
trademarks of Medtronic. Adobe and
Acrobat Reader are registered trademarks
of Adobe Systems incorporated in the

United States and/or other countries.
™/Third-party brands are trademarks of
their respective owners. All other brands
are trademarks of a Medtronic company.
UC202311215 EE
02/2023

Eliquis™ apixaban

Κάθε επικαλυμμένο με λεπτό υμένιο
δισκίο περιέχει 2,5 mg ή 5 mg apixaban.



Για πλήρεις συνταγογραφικές πληροφορίες συμβουλευθείτε την Περιλήψη
Χαρακτηριστικών του Προϊόντος που διατίθεται από την εταιρεία.

PFIZER Ελλάς Α.Ε. Λεωφ. Μεσογείων 243, Ψυχικό 15451, Αθήνα, Ελλάδα,
Τηλ. Επικοινωνίας 210 67 85 800, Αριθ. Γ.Ε.ΜΗ. 000242901000.

PFIZER Ελλάς Α.Ε. (CYPRUS BRANCH) Λεωφ. Αθαλάσσης 26, 2018,
Λευκωσία, Κύπρος, Τηλ.: +357 22 817690.

Βοηθήστε να γίνουν τα φάρμακα πιο ασφαλή και
ΑΝΑΦΕΡΤΕ ΟΛΕΣ τις ανεπιθύμητες ενέργειες για **ΟΛΑ**
τα φάρμακα συμπληρώνοντας την "Κίτρινη Κάρτα"

PP-ELI-GRC-0923-JAN23