

Διοργάνωση:



Ε.Μ.Ε.ΚΑ.Π.

Εταιρεία Μελέτης
Καρδιαγγειακών
Παθήσεων



ΓΕΝΙΚΟ ΝΟΣΟΚΟΜΕΙΟ ΑΘΗΝΩΝ
Ο ΕΥΑΓΓΕΛΙΣΜΟΣ

Υπό την αιγίδα:



Εταιρείες Μελέτης
και Έρευνας
της Καρδιακής
Ανεπάρκειας



Ιατρικής Σχολής Εθνικού
και Καποδιστριακού
Πανεπιστημίου Αθηνών



13-15

ΣΕΠΤΕΜΒΡΙΟΥ

2024

Divani
Caravel

Αθήνα

Θα χορηγηθούν

20,5 Μόρια

Συνεχιζόμενης Ιατρικής
Εκπαίδευσης (CME Credits)



Ημέρες

Καρδιολογίας

ΤΕΛΕΥΤΑΙΕΣ ΕΞΕΛΙΞΕΙΣ

Οργάνωση - Γραμματεία:

The **MASTERMIND** Group
Organizing your success

Πρόγραμμα

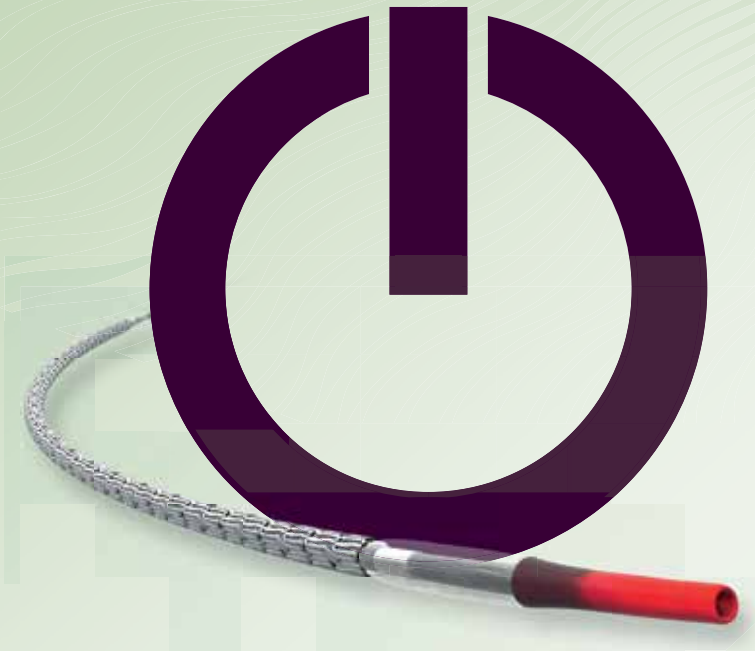

Ultimaster Nagomi[™]

Sirolimus eluting coronary stent system

READY FOR **ACTION.**

NAVIGATE THE COMPLEXITIES OF EVERY PROCEDURE FOR OPTIMAL OUTCOMES FOR/WITH EVERY PATIENT.

You can tackle any procedure with ease, adapting and conforming to the length and contours of vessels. Even in the most challenging anatomy, smooth trackability and reliable overexpansion allow for excellent maneuverability. Ultimaster Nagomi[™] provides the versatility and flexibility you need to deliver the best possible results.¹⁻³

As the newest solution in the Ultimaster[™] product range - now with the largest size line-up - we build on its clinical legacy and expertise, adding a new level of innovation to your practice.¹⁻³

Go anywhere with Ultimaster Nagomi[™].

1. Data on file
2. Wijns W et al. EuroIntervention 2018;14:e343-55
3. Cimci M et al. Heart 2022;doi:10.1136/heartjnl-2021-320116

Ultimaster Nagomi[™] is not available for sale in all countries.
Please contact your Terumo local sales representative for more information.

**TERUMO**
INTERVENTIONAL
SYSTEMS

IS1504GB0423MVI



M.S. Jacovides Hellas



Κάτοχος της άδειας κυκλοφορίας:
Bayer AG, 51368 Leverkusen, Γερμανία.
Τοπικός αντιπρόσωπος του κατόχου αδείας κυκλοφορίας στην Ελλάδα: Bayer Ελλάς ABEE, Αγησιλάου 6-8, 15123 Μαρούσι, Αθήνα – Αττική. Τηλ: 210 6187 500.
Τοπικός αντιπρόσωπος του κατόχου αδείας κυκλοφορίας στην Κύπρο: Novagem Ltd, Τηλ: 00357 22483858.
Τμήμα Επιστημονικής Ενημέρωσης
Τηλ: +30 210 6187742, Fax: +30 210 6187522
Email: medinfo.gr.cy@bayer.com
Αρ. ΓΕΜΗ 000299101000

Εταιρεία συμπερνώθησης



ELPEN Α.Ε. ΦΑΡΜΑΚΕΥΤΙΚΗ ΒΙΟΜΗΧΑΝΙΑ
Λεωφ. Μαραθώνος 95, 190 09 Πικέρμι Αττικής,
Τηλ: 210 6039326 - 9, Fax: 210 6039300
ΓΡΑΦΕΙΑ ΕΠΙΣΤΗΜΟΝΙΚΗΣ ΕΝΗΜΕΡΩΣΗΣ
Σεβαστείας 11, 115 28 Αθήνα,
Τηλ: 210 7488711, Fax: 210 7488731
Εθν. Αντιστάσεως 114, 551 34 Θεσσαλονίκη,
Τηλ: 2310 459920 - 1, Fax: 2310 459269
Αρ. ΓΕΜΗ 000264601000



| Τιμές ανά δοσολογική μορφή | Λιτανική τιμή |
|---|---------------|
| XARELTO® F.C.TAB 10MG/TAB BT x 10 tabs (PP/alu) (PP/alu) | 23,65 € |
| XARELTO® F.C.TAB 15MG/TAB BT x 28 TAB σε BLISTERS (PP/alu) BLISTERS (PP/alu) | 66,52 € |
| XARELTO® F.C.TAB 2,5MG/TAB BT x 56 TAB σε BLISTERS (PP/alu foil) BLISTERS (PP/alu foil) | 64,26 € |
| XARELTO® F.C.TAB 20MG/TAB BT x 28 TAB σε BLISTERS (PP/alu) BLISTERS (PP/alu) | 66,52 € |

Φαρμακευτικό προϊόν για το οποίο απαιτείται ιατρική συνταγή

Βοηθήστε να γίνουν τα φάρμακα πιο ασφαλή και Αναφέρετε ΟΛΕΣ τις ανεπιθύμητες ενέργειες για ΟΛΑ τα φάρμακα Συμπληρώνοντας την «ΚΙΤΡΙΝΗ ΚΑΡΤΑ».



HIGH-VOLTAGE HUGE IMPACT

Every patient deserves access to life-changing therapy. Gallant™ ICD and CRT-D solutions are designed to seamlessly integrate into your patients' lives, making it possible for you to **achieve meaningful clinical outcomes.**

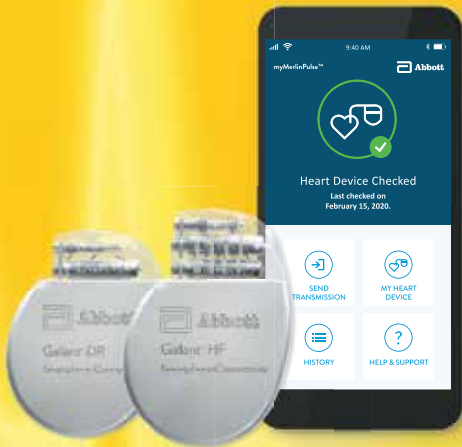

EMPOWERING YOU.
EMPOWERING YOUR PATIENTS.
POWERED BY ABBOTT.

Learn more:

[Cardiovascular.Abbott/Gallant](#)

Brief Summary: This product is intended for use by or under the direction of a Physician. Prior to using these devices, please review the Instructions for Use for a complete listing of indications, contraindications, warnings, precautions, potential adverse events and directions for use.

Illustrations are an artist's representation only and should not be considered as (an) engineering drawing(s) or photograph(s). Photo(s) on file at Abbott.

Abbott
The Corporate Village, Da Vincilaan 11 Box F1, 1935 Zaventem, Belgium,
Tel: +32 2 774 68 11

™ Indicates a trademark of the Abbott group of companies.
© 2022 Abbott. All Rights Reserved.
MAT-2213030 v1.0 | Item approved for EMEA audiences.

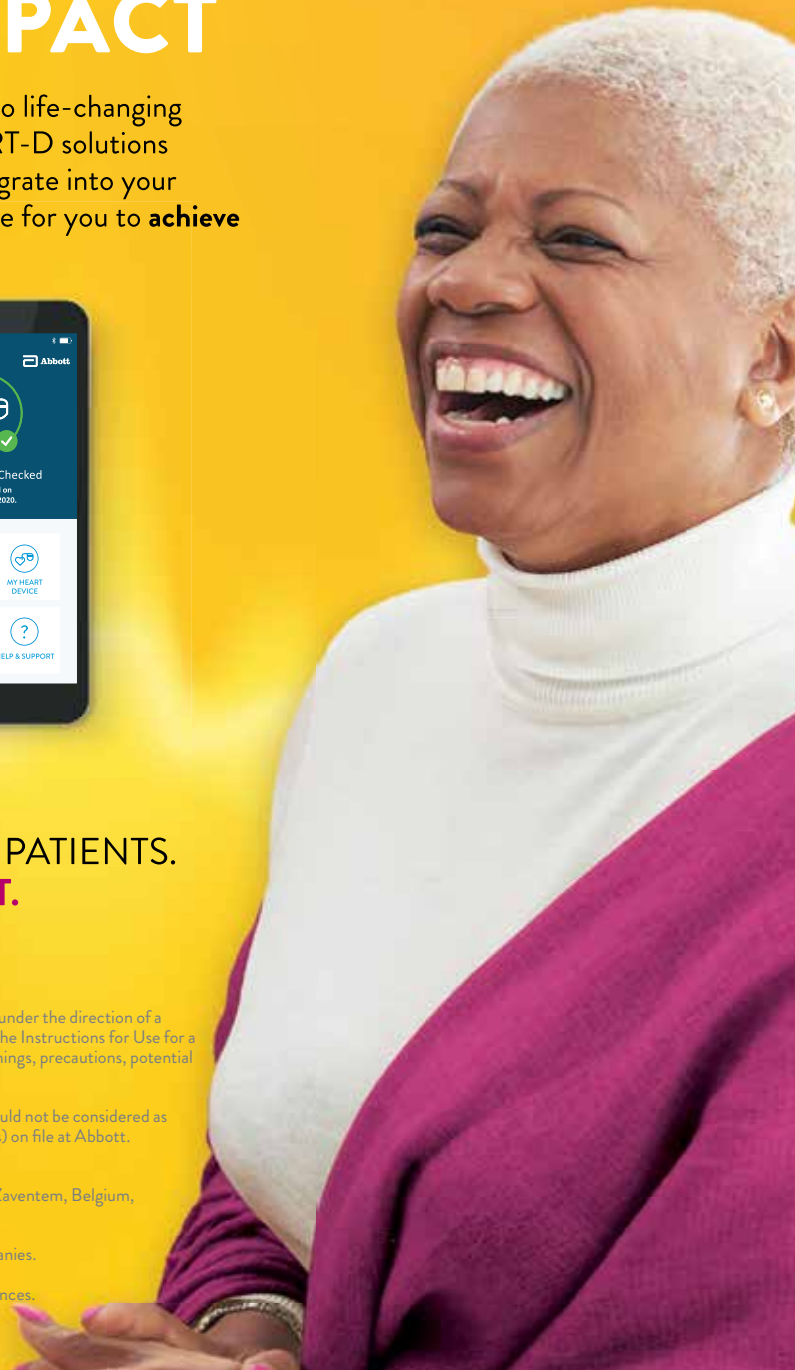

Χαιρετισμός

Αγαπητοί/ες συνάδελφοι,

Έχω την τιμή και τη χαρά να σας προσκαλέσω να συμμετάσχετε στο Πανελλήνιο Συνέδριο «Ημέρες Καρδιολογίας: Τελευταίες Εξελίξεις», το οποίο πρόκειται να πραγματοποιηθεί 13 - 15 Σεπτεμβρίου 2024 στην Αθήνα (Ξενοδοχείο Divani Caravel).

Το Συνέδριο διοργανώνεται από την Εταιρεία Μελέτης Καρδιαγγειακών Παθήσεων (Ε.ΜΕ.ΚΑ.Π.) με τη συνεργασία του Καρδιολογικού Τμήματος του Γ.Ν.Α. «Ο Ευαγγελισμός» και τελεί υπό την αιγίδα της Ιατρικής Σχολής του Ε.Κ.Π.Α., καθώς και της Εταιρείας Μελέτης και Έρευνας της Καρδιακής Ανεπάρκειας (Ε.Μ.Ε.Κ.Α.).

Το Επιστημονικό πρόγραμμα είναι εστιασμένο και διαπραγματεύεται σύγχρονα θέματα και τελευταία δεδομένα στην αιτιολογία, διάγνωση και θεραπευτική αντιμετώπιση όλων των καρδιακών παθήσεων από άριστα κατηρτισμένους και εξαιρετους ομιλητές συναδέλφους, προσφέρει δε άριστο υλικό στους νεότερους Καρδιολόγους για την εμπειριστατωμένη ενημέρωσή τους στα τρέχοντα Καρδιολογικά διλλήματα και προβληματισμούς.

Αρκετές δορυφορικές συνεδρίες αυτό το τριήμερο θα ενημερώσουν τους συμμετέχοντες σε ειδικά θέματα με ανάλογες ομιλίες, ενώ αξίζει να σημειωθεί η σημαντική υποστήριξη φαρμακευτικών και άλλων εταιριών του κλάδου, τις οποίες ευχαριστούμε θερμά.

Με τις πιο θερμές ευχαριστίες για το ενδιαφέρον σας και με τη βεβαιότητα ότι η ενεργός συμμετοχή σας αποτελεί την καλύτερη εγγύηση για την επιτυχία του Συνεδρίου μας, θα χαρούμε να σας καλωσορίσουμε στις Ημέρες Καρδιολογίας.

Με εκτίμηση,

Αθανάσιος Τρίκας

Πρόεδρος Οργανωτικής Επιτροπής,
Συντονιστής Διευθυντής Καρδιολογικού Τμήματος,
Γ.Ν.Α. «Ο Ευαγγελισμός»,
Αν. Καθηγητής Ιατρικής Σχολής Πανεπιστημίου Αθηνών





Concor[®] 

Emconcor[®] 
BISOPROLOL FUMARATE

Τρόπος διάθεσης: Φαρμακευτικό προϊόν για το οποίο απαιτείται ιατρική συνταγή.

Concor[®] 5 mg και 10 mg επικαλυμμένα με λεπτό υμένιο δισκία & Emconcor[®] 2,5 mg & 5 mg επικαλυμμένα με λεπτό υμένιο δισκία.

Ποιοτική και ποσοτική σύνθεση:

Concor[®] 5 mg: Κάθε δισκίο περιέχει 5 mg bisoprolol fumarate, Concor[®] 10 mg: Κάθε δισκίο περιέχει 10 mg bisoprolol fumarate, Emconcor[®] 2,5 mg: Κάθε δισκίο περιέχει 2,5 mg bisoprolol fumarate, Emconcor[®] 5 mg: Κάθε δισκίο περιέχει 5 mg bisoprolol fumarate.

ΛΤ: Emconcor[®] 2,5 mg 3,63€, Emconcor[®] 5 mg 5,15€

ΛΤ: Concor[®] 5 mg 3,83€, Concor[®] 10 mg 4,99€

Περαιτέρω πληροφορίες διατίθενται από τον ΚΑΚ, κατόπιν αιτήσεως.

**Βοηθήστε να γίνουν τα φάρμακα πιο ασφαλή και
Αναφέρετε**

**ΟΛΕΣ τις ανεπιθύμητες ενέργειες για
ΟΛΑ τα φάρμακα
Συμπληρώνοντας την «ΚΙΤΡΙΝΗ ΚΑΡΤΑ»**

MERCK

Λ. Κηφισίας 41-45
151 23, Μαρούσι, Αθήνα
τηλ: 210 6165100
www.merck.gr

Pacemakers & ICD / CRT- D



Edis™ | Ulys™ Gali™ | Gali SonR™

Longest lasting ICD
and CRT-D families¹

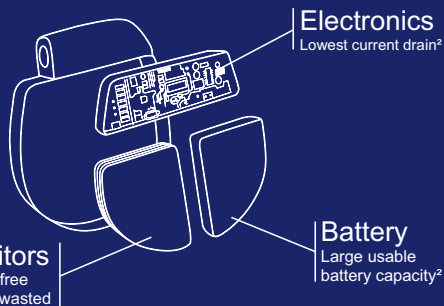

◆ **Protect patients**
from avoidable device
replacements and
associated complications³

◆ **Backed by warranty**
which applies regardless of
pacing conditions and therapy
frequency⁴

Kora™ 250

Minimum size
Maximum outcome



- ◆ **AutoMRI™**
- ◆ **Sleep Apnea Monitoring™**
- ◆ **SafeR™**
- ◆ **Dual sensor™**

**THE WORLD'S SMALLEST
TRANVENOUS PACEMAKER WITH
NO COMPROMISE ON LONGEVITY³⁻⁴**

1. Competition comparison made as of March 2020, refer to manufacturers manuals and Boston Scientific longevity calculator available online
2. Munawar et al. Predicted CIED Longevity. HRTHM 2018
3. Borjefs et al. Surgical re-intervention in ICD patients. RACE 2010
4. For more details please refer to the following document: Limited Warranty for MicroPort's CMR ICD and CRT-D devices available at www.microportmanuals.com
REFER TO USE'S MANUAL SUPPLIED WITH THE DEVICE FOR INTENDED USE AND RELEVANT WARNINGS, PRECAUTIONS, SIDE EFFECTS, AND CONTRAINDICATIONS.
© MICROPORT CRM - September 2021 - RE06300123 - A - EN

1. Stockburger M, et al. Safety and efficiency of ventricular pacing prevention with an AAI-DDD changeover mode in patients with sinus node disease or atrioventricular block: impact on battery longevity-a substudy of the ANSWER trial. Europace 2016;18:739-46
2. Stockburger M, et al. Long-term clinical effects of ventricular pacing reduction with a changeover mode to minimize ventricular pacing in general population (ANSWER study). Eur Heart J. 2015;36:151-57
3. Sorin implant manuals (Kora 250 DR-U531 and Kora 250 SR-U532) available at www.microportmanuals.com
4. Competition comparison across transvenous pacing systems made as of September 2020, refer to manufacturers manuals available online
© MICROPORT CRM - November 2021 - RE06100204 - A - EN

Οργανωτική Επιτροπή

Πρόεδρος: Τρίκας Α.

Μέλη:

Αλεξανιάν Ι.

Γεωργόπουλος Σ.

Γουνόπουλος Π.

Δέρκα Δ.

Ζάρκος Η.

Ζαχαρούλης Α.

Θεοτοκάς Μ.

Λακουμέντας Ι.

Λεμονής Σ.

Λιατάκης Ι.

Μανωλάτος Δ.

Μαρσώνης Α.

Μεγαρισιώτου Α.

Μπαλαδήμα Α.

Μπενέκος Κ.

Νιάρχου Π.

Ξυδώνας Σ.

Οικονόμου Δ.

Παπαδοπούλου Η.

Παππάς Α.

Πράππα Ε.

Ρουκάς Κ.

Σαλάχας Α.

Σταλίκας Δ.

Τριανταφύλλου Κ.

Φωτάκης Σ.

Χαβελές Ι.

Επιστημονική Επιτροπή

Πρόεδρος: Πάντος Κ.

Μέλη:

Drakos S.

Αβραμίδης Δ.

Αγάθος Α.

Αδαμόπουλος Σ.

Αζναουρίδης Κ.

Αθανασόπουλος Γ.

Αλεξανιάν Ι.

Αλεξόπουλος Ν.

Αναγνωστόπουλος Κ.

Αναστασάκης Α.

Ανδρικόπουλος Γ.

Αποστολόπουλος Π.

Αργυρίου Μ.

Αρμενιάκος Ι.

Βαβουρανάκης Ε.

Βαϊνά Σ.

Βενετσάνος Δ.

Βλαχόπουλος Χ.

Βούδρης Β.

Γεωργόπουλος Σ.

Γκατζούλης Κ.

Γκουζιούτα Α.

Γουνόπουλος Π.

Γράσσης Χ.

Γρηγορίου Κ.

Δεδελιάς Π.

Δευτεραίος Σ.

Δημητριάδης Κ.

Δημόπουλος Α.

Δρακοπούλου Μ.

Δρίτσας Α.

Εφραιμίδης Μ.

Ηλιοδρομίτης Ε.

Ηλιόπουλος Δ. - Ε.

Ηλιόπουλος Δ. - Χ.

Θανόπουλος Β.

Θεοδόσης - Γεωργιάς Α.

Θεοωρακοπούλου Α.

Θωμόπουλος Θ.

Θωμόπουλος Κ.

Ιακώβου Ι.

Κακκάβας Α.

Καλλικιάζαρος Ι.

Κανακάκης Ι.

Καραβίδας Α.

Καραμάσης Γ.

Κατσαούνη Α. - Π.

Κατσή Β.

Κατσιάκης Χ.

Κατσιμαγκλής Γ.

Καυκάς Ν.

Κεραμιδά Κ.

Κορωνιώτης Γ.

Κουβάτσος Π.





Επιστημονική Επιτροπή

| | | |
|----------------------|---------------------|-------------------|
| Κουδούνης Π. | Νικολάου Μ. | Σπανός Α. |
| Κουρής Ν. | Νταλιάνης Α. | Σπάργας Κ. |
| Κουτούζης Μ. | Ξυδώνας Σ. | Σπυρόπουλος Γ. |
| Κουτσουμπός Π. | Οικονομίδης Μ. - Π. | Σταλίκας Δ. |
| Κωνσταντέλλος Γ. | Οικονόμου Δ. | Σταματοπούλου Ε. |
| Κωτούλας Χ. | Ολύμπιος Χ. | Στεφανίδης Α. |
| Κωτσάκης Α. | Παναγιωτόπουλος Ι. | Στουγιάννος Π. |
| Λάζαρος Γ. | Παναγιώτου Μ. | Συμεωνίδου Ε. |
| Λακουμέντας Ι. | Παντελιδάκη Α. | Συνετός Α. |
| Λαμπαδιάρη Β. | Παπαγιάννης Ι. | Τζένης Σ. |
| Λέτσας Κ. | Παπαδόπουλος Δ. | Τζίφα Α. |
| Λιατάκης Ι. | Παπαδόπουλος Κ. | Τζώρτζης Σ. |
| Λινάρδος Σ. | Παπαδοπούλου Η. | Τόλιος Π. |
| Λουκίδης Σ. | Παπανικολάου Α. | Τούσουλης Δ. |
| Λουκοπούλου Σ. | Παρασκευαΐδης Ι. | Τούτουζας Κ. |
| Μαγγίνας Α. | Παστρωμάς Σ. | Τριανταφύλλου Κ. |
| Μακαβός Γ. | Πασχάλης Α. | Τρίκας Α. |
| Μάκος Γ. | Πατσιλινάκος Σ. | Τρίκας Γ. |
| Μαλαξιανάκη Ε. | Πατσουράκος Ν. | Τσιάμης Σ. |
| Μαντζουράτου Π. | Περρέας Κ. | Τσιάπρας Δ. |
| Μαστροκωστόπουλος Α. | Πουλημένος Λ. | Τσιαφούτης Ι. |
| Μεγαρισιώτου Α. | Πουλιδάκης Ε. | Τσιούφης Κ. |
| Μελετιάδου Μ. | Πράπας Σ. | Τσούγκος Η. |
| Μήκα Α. | Πυργάκης Β. | Τσούκας Α. |
| Μητρόπουλος Φ. | Ραλλίδης Λ. | Φαρμάκης Δ. |
| Μιχάλης Λ. | Ράμμος Σ. | Φιλιππάτος Γ. |
| Μίχας Γ. | Ράμμου Π. | Φούσας Σ. |
| Μοσράτου Μ. | Ρουμπελάκης Α. | Φραγκούλης Ι. |
| Μουρούζης Ι. | Ρούσσου Ε. | Φρογουδάκη Α. |
| Μπενέτος Γ. | Σανίδας Η. | Χαβελές Ι. |
| Μπέτσης Χ. | Σάσσαλος Κ. | Χασικίδης Χ. |
| Μπιστόλα Β. | Σιάννη Α. | Χατζηπαγγελάκη Ε. |
| Μπρίλη Σ. | Σιδεράς Σ. | Χρυσοχού Χ. |
| Μυτάς Δ. | Σιδηράς Γ. | |
| Μώκος Δ. | Σκιαδάς Ι. | |



ΒΑΣΙΖΕΤΑΙ ΣΕ ΕΣΑΣ

Επειδή συμβάλλετε στην προστασία του από ένα ακόμη καρδιαγγειακό επεισόδιο που μπορεί να αλλάξει τη ζωή του^{1,2}



GR-REP-0322-00001



Το Repatha® μειώνει τον καρδιαγγειακό κίνδυνο μέσω ταχείας (55-75% από την πρώτη εβδομάδα)³ και διατηρούμενης μείωσης της LDL-C για δευτεροβάθμια πρόληψη στους ασθενείς σας που διατρέχουν πολύ υψηλό κίνδυνο, όπως οι ασθενείς με πρόσφατο Εμφραγμα Μυοκαρδίου, οι οποίοι λαμβάνουν θεραπεία με τη μέγιστη ανεκτή δόση στατινής με ή χωρίς εξετιμίμη.¹⁻⁵

1. Sabatine MS, et al. Clinical Benefit of Evolocumab by Severity and Extent of Coronary Artery Disease. *Circulation*. 2018;138:756-66.
2. Repatha® (evolocumab) Summary of Product Characteristics. Last revised: November 2021. Available at: https://www.ema.europa.eu/en/documents/product-information/repatha-epar-product-information_en.pdf.
3. Robinson J.G et al. Effect of evolocumab or ezetimibe added to moderate- or high-intensity statin therapy on LDL-C lowering in patients with hypercholesterolemia. The LAPLACE-2 Randomized Clinical Trial. *JAMA*. 2014;311(18):1870-83.
4. Giugliano RP, et al. Clinical efficacy and safety of achieving very low LDL-cholesterol concentrations with the PCSK9 inhibitor evolocumab: a prespecified secondary analysis of the FOURIER trial. *Lancet*. 2017;390:1962-71.
5. Mach F, et al. 2019 ESC/EAS Guidelines for the management of dyslipidaemias: lipid modification to reduce cardiovascular risk. *Eur Heart J*. 2020;41(1):111-88.

Τρόπος Διάθεσης: Περιορισμένη ιατρική συνταγή από ειδικό ιατρό λόγω ανάγκης παρακολούθησης κατά τη διάρκεια αγωγής.
Λ.Τ.: 241,45€

Ημερομηνία Δημιουργίας: Μάρτιος 2023

©2020 Amgen Inc. Με την επιφύλαξη παντός δικαιώματος

Βοηθήστε να γίνουν τα φάρμακα πιο ασφαλή και Ανεστέστε ΟΛΕΣ τις ανεπιθύμητες ενέργειες για ΟΛΑ τα φάρμακα συμπληρώνοντας την "ΚΙΤΡΙΝΗ ΚΑΡΤΑ"

Ανεστέστε κάθε ύπαισι ανεπιθύμητη ενέργεια σύμφωνα με το εθνικό σύστημα αναφοράς στο Τμήμα Ανεπιθύμητων Ενέργειών του Εθνικού Οργανισμού Φαρμάκων (ΕΟΦ) Τηλ: 2132040380, Fax 2106549585, με τη χρήση της Κίτρινης Κάρτας Διαδίκτυο και στην ιστοσελίδα του ΕΟΦ: www.ksaf.gr για έντυπη ή ηλεκτρονική υπηρεσία ή επικοινωνήστε στην AMGEN Ελλάς Φαρμακευτικά Ε.Π.Ε. Τηλ: +30 2103447000.



Για περισσότερες πληροφορίες μπορείτε να ανατρέξετε στην ΠΧΠ <https://cloud.amgenmail.eu/repspc201>



Cardiovascular

AMGEN Hellas EPΕ

Αγίου Κωνσταντίνου 59-61, κτίριο C

Μαρούσι 151 24, Αθήνα

Τηλ: 210 3447000 - Fax: 210 3447050

Email: info@amgen.gr, www.amgen.gr

Ασφάλεια & Αυτοπεποίθηση



Κάτοχος Άδειας Κυκλοφορίας στην Ελλάδα και Κύπρο:

Bayer Ελλάς ΑΒΕΕ, Αηγάδιου 6-8, 151 23 Μαρούσι
Τηλ.: +30 210 6187500

Τοπικός αντιπρόσωπος στην Κύπρο:

Novagem Ltd, Τηλ. +357 22483858

Τμήμα Ιατρικής Πληροφόρησης

Τηλ. +30 2106187742, Fax: +30 2106187522

Email: medinfo.gr.cy@bayer.com

Βοηθήστε να γίνουν τα φάρμακα πιο ασφαλή και Αναφέρετε

**ΟΛΕΣ τις ανεπιθύμητες ενέργειες για
ΟΛΑ τα φάρμακα
Συμπληρώνοντας την «ΚΙΤΡΙΝΗ ΚΑΡΤΑ»**

| | Λ.Τ. |
|---|--------|
| ULTRAVIST 300 IN\SOL 62,34%(30%IODINE) ΒΤΧ1Ν1ΑΛΧ50ΜΛ | €19,66 |
| ULTRAVIST 300 IN\SOL 62,34%(30%IODINE) ΒΤΧ1Ν1ΑΛΧ100ΜΛ | €38,71 |
| ULTRAVIST 300 IN\SOL 62,34%(30%IODINE) ΒΤΧ1ΒΟΤΤΛΕΧ200ΜΛ | €71,46 |
| ULTRAVIST 370 IN\SOL 76,9%(37%IODINE) ΒΤΧ1Ν1ΑΛΧ50ΜΛ | €20,03 |
| ULTRAVIST 370 IN\SOL 76,9%(37%IODINE) ΒΤΧ1Ν1ΑΛΧ100ΜΛ | €38,36 |
| ULTRAVIST 370 IN\SOL 76,9%(37%IODINE) ΒΤΧ1ΒΟΤΤΛΕΧ200ΜΛ | €71,29 |

Πριν τη συνταγογράφηση συμβουλευθείτε την Περιληψη των Χαρακτηριστικών του Προϊόντος.
(Παρακαλούμε όπως ανατρέξετε στις επόμενες σελίδες).

Τρόπος διάθεσης: Περιορισμένη ιατρική συνταγή; ιατρό ειδικότητας Ακτινοδιαγνώστη.

PP-ULT-GR-0064-1

Clear Direction. ➤ From Diagnosis to Care.

Ultravist®
Iopromide

Επιστημονικό Πρόγραμμα

Παρασκευή, 13 Σεπτεμβρίου 2024

09:00 - 10:30

Στρογγυλό Τραπέζι

Χρόνια στεφανιαία νόσος: επιδημιολογία, παθοφυσιολογία και κλινική εικόνα

Προεδρείο: **Ε. Ηλιοδρομίτης, Σ. Πατσιλινάκος, Δ. Τούσουλης**

- Επιδημιολογικά δεδομένα και παράγοντες κινδύνου, **Π. Γουνόπουλος**
- Αθηρωμάτωση των στεφανιαίων αρτηριών: δημιουργία και εξέλιξη της αθηρωματικής πλάκας, **Σ. Τσιάμης**
- Παθοφυσιολογία της στεφανιαίας κυκλοφορίας, **Γ. Μπενέτος**
- Συμπτωματολογία στη χρόνια στεφανιαία νόσο: συνήθεις και ασυνήθεις εκδηλώσεις, **Η. Τσούγκος**
- Συζήτηση - Σχολιασμός: **Θ. Θωμόπουλος, Δ. Μυτάς, Ε. Πουλιδάκης, Γ. Τρίκας**

10:30 - 11:00

Διάλειμμα καφέ



11:00 - 12:45

Στρογγυλό Τραπέζι

Αναιμακτες διαγνωστικές τεχνικές της στεφανιαίας νόσου

Προεδρείο: **Γ. Αθανασόπουλος, Ι. Παρασκευαΐδης, Λ. Ραλλίδης**

- Δοκιμασία κοπώσεως: έχει ακόμα θέση στη διάγνωση της στεφανιαίας νόσου; **Ι. Λιατάκης**
- Η σημασία του υπερηχογραφήματος στην εκτίμηση του ασθενούς με στεφανιαία νόσο, **Κ. Παπαδόπουλος**
- Δυναμική υπερηχοκαρδιογραφία: πλεονεκτήματα και μειονεκτήματα, **Α. Στεφανίδης**
- Ο ρόλος των ραδιοισοτοπικών τεχνικών σε χρόνια στεφανιαία σύνδρομα, **Κ. Αναγνωστόπουλος**
- Αξονική στεφανιογραφία: ποια είναι η θέση της στη διερεύνηση της στεφανιαίας νόσου; **Ν. Αλεξόπουλος**
- Συζήτηση - Σχολιασμός: **Ι. Αρμενιάκος, Α. Θεοδόσης - Γεωργιάς, Ν. Κουρής, Γ. Μακαβός, Α. Μήκα**





Επιστημονικό Πρόγραμμα

Παρασκευή, 13 Σεπτεμβρίου 2024

12:45 - 14:30

Στρογγυλό Τραπέζι

Διλήμματα σε παρεμβάσεις ασθενών με σύμπλοκη στεφανιαία νόσο
Προεδρείο: **Ε. Βαβουρανάκης, Χ. Ολύμπιος, Λ. Πουλημένος**

- Πολυαγγειακή αγγειοπλαστική μετά από έμφραγμα του μυοκαρδίου: τι θεραπεύουμε; **Ν. Πατσουράκος**
- Υψηλού κινδύνου ασθενείς στο Αιμοδυναμικό Εργαστήριο, **Ι. Τσιαφούτης**
- Χρόνιες ολικές αποφράξεις: που βρισκόμαστε σήμερα; **Μ. Κουτούζης**
- Νόσος στελέχους: αγγειοπλαστική ή αορτοστεφανιαία παράκαμψη; **Γ. Καραμάσης**
- Στρατηγικές μείωσης αιμορραγικού και θρομβωτικού κινδύνου μετά από αγγειοπλαστική των στεφανιαίων αρτηριών, **Ν. Καυκάς**
- Συζήτηση - Σχολιασμός: **Δ. Βενετσάνος, Π. Δεδελιάς, Α. Δημόπουλος, Δ. Οικονόμου, Σ. Τζώρτζης**

14:30 - 16:30

Μεσημβρινή διακοπή



16:30 - 17:00

Δορυφορική Διάλεξη

17:00 - 17:30

Διάλεξη

Προβληματισμοί του πνευμονολόγου στον αναπνευστικό ασθενή με καρδιαγγειακά νοσήματα

Προεδρείο: **Κ. Τσιούφης**

Εισηγητής: **Σ. Λουκίδης**

17:30 - 17:45

Διάλειμμα καφέ



17:45 - 18:15

Δορυφορική Διάλεξη



Επιστημονικό Πρόγραμμα

Παρασκευή, 13 Σεπτεμβρίου 2024

18:15 - 19:45

Στρογγυλό Τραπέζι

Καρδιακή ανεπάρκεια το 2024

Προεδρείο: **Σ. Αδαμόπουλος, Ι. Κανακάκης, Γ. Φιλιππάτος**

- Τι να προσέξω σε ασθενή με καρδιακή ανεπάρκεια και διατηρημένο κλάσμα εξώθησης; **Χ. Χρυσοχόου**
- Μεταβολική δράση νεότερων φαρμάκων στην καρδιακή ανεπάρκεια με μειωμένο κλάσμα εξώθησης, **Α. Νταλιάνης**
- Ιδιαιτερότητες στην αντιμετώπιση των πολύ ηλικιωμένων ασθενών με καρδιακή ανεπάρκεια, **Μ. Νικολάου**
- Καρδιακή ανεπάρκεια τελικού σταδίου: σύγχρονη αντιμετώπιση, **Α. Γκουζιούτα**
- Καρδιακή ανεπάρκεια και καρκίνος: υπάρχει αμφίδρομη σχέση; **Δ. Φαρμάκης**
- Μουσική και καρδιακή ανεπάρκεια: μία φιλική συνάντηση; **Α. Δρίτσας**
- Συζήτηση - Σχολιασμός: **Μ. Δρακοπούλου, Α. Καραβίδας, Κ. Κεραμιδά, Β. Μπιστόλα, Η. Παπαδοπούλου**

19:45 - 20:15

Δορυφορική Διάλεξη

20:15 - 20:45

Διάλεξη

Νέες αντινεοπλασματικές θεραπείες & μορφές καρδιοτοξικότητας

Προεδρείο: **Κ. Τούτουζας**

Εισηγητής: **Μ. - Π. Οικονομίδης**

20:45 - 21:15

Τελετή Έναρξης





Επιστημονικό Πρόγραμμα

Σάββατο, 14 Σεπτεμβρίου 2024

08:45 - 10:30

Στρογγυλό Τραπέζι

Επεμβατική αντιμετώπιση στένωσης αορτικής βαλβίδας

Προεδρείο: **Μ. Αργυρίου, Β. Βούδρης, Δ. Σταλίκας**

- Αντιμετώπιση ασυμπτωματικής σοβαρής στένωσης αορτικής βαλβίδας, **Α. Συνετός**
- Σοβαρή στένωση αορτικής βαλβίδας χαμηλής ροής με διατηρημένο κλάσμα εξώθησης: σύγχρονη διαγνωστική και θεραπευτική προσέγγιση, **Κ. Τριανταφύλλου**
- Αποτελεί απαραίτητη προϋπόθεση για την εισαγωγή της TAVI σε νεότερες ηλικίες η διενέργεια commissural alignment σε όλους τους ασθενείς; **Γ. Κατσιμαγκλής**
- TAVI σε ασθενείς με δυσλειτουργία της βιοπροσθετικής αορτικής βαλβίδας, **Σ. Βαϊνά**
- Διόρθωση της αορτικής βαλβίδας: γιατί είναι σημαντική η διατήρησή της; **Δ. - Χ. Ηλιόπουλος**
- Συζήτηση - Σχολιασμός: **Σ. Γεωργόπουλος, Α. Μαστροκωστόπουλος, Ι. Παναγιωτόπουλος, Α. Πασχάλης, Χ. Χασικίδης**

10:30 - 10:45

Διάλειμμα καφέ



10:45 - 11:15

Δορυφορική Διάλεξη

11:15 - 13:00

Στρογγυλό Τραπέζι

Επεμβατική αντιμετώπιση δομικών παθήσεων καρδιάς

Προεδρείο: **Δ. Αβραμίδης, Χ. Κωτούλας, Σ. Πράπας**

- Αντιμετώπιση σοβαρής ανεπάρκειας της μιτροειδούς βαλβίδας: νεότερα δεδομένα, **Ι. Ιακώβου**
- Διαδερμική αντικατάστασης vs επιδιόρθωσης τριγλώχινας βαλβίδας, **Κ. Σπάργιας**
- Σύγκλιση ωτίου αριστερού κόλπου: πού βρισκόμαστε; **Κ. Αζναουρίδης**
- Εξελίξεις στη Θωρακοσκοπική Καρδιοχειρουργική, **Κ. Περρέας**
- Νεότερες οδηγίες για τα ανευρύσματα της θωρακικής αορτής, **Μ. Παναγιώτου**
- Συζήτηση - Σχολιασμός: **Α. Αγάθος, Α. Παπανικολάου, Α. Ρουμπελάκης, Η. Σανίδας, Κ. Σάσσαλος**



Επιστημονικό Πρόγραμμα

Σάββατο, 14 Σεπτεμβρίου 2024

13:00 - 14:00

Δορυφορικό Συμπόσιο

14:00 - 15:00

Μεσημβρινή διακοπή



15:00 - 16:45

Στρογγυλό Τραπέζι

Αρρυθμίες: σύγχρονη αντιμετώπιση το 2024

Προεδρείο: **Κ. Γκατζούλης, Σ. Δευτεραίος, Α. Κωτσάκης**

- Τι νεότερο στη καρδιακή βηματοδότηση; **Σ. Σιδεράς**
- Κατάλυση κοιλιακής ταχυκαρδίας υποβοηθούμενη με μαγνητική τομογραφία καρδιάς, **Κ. Λέτσας**
- Νεότερες εξελίξεις στην κατάλυση της κολπικής μαρμαρυγής, **Σ. Τζένης**
- Κατάλυση εμμένουσας κολπικής μαρμαρυγής: ποια μέθοδο θα επιλέξω; **Μ. Εφραιμίδης**
- Τα PFA πέραν της απομόνωσης των πνευμονικών φλεβών: επανάσταση ή μία ακόμη χίμαιρα; **Γ. Ανδρικόπουλος**
- Συζήτηση - Σχολιασμός: **Χ. Κατσίκας, Α. Μεγαρισιώτου, Σ. Παστρωμάς, Ι. Σκιαδάς, Ι. Χαβελές**

16:45 - 17:00

Διάλειμμα καφέ



17:00 - 17:30

Διάλεξη

Myocardial recovery: what have we learned & future directions

Προεδρείο: **Γ. Μάκος, Λ. Μιχάλης**

Εισηγητής: **S. Drakos**

17:30 - 18:30

Δορυφορικό Συμπόσιο





Επιστημονικό Πρόγραμμα

Σάββατο, 14 Σεπτεμβρίου 2024

18:30 - 20:15

Στρογγυλό Τραπέζι

Διάφοροι καρδιολογικοί προβληματισμοί προς επίλυση

Προεδρείο: **Χ. Βλαχόπουλος, Γ. Κωνσταντέλλος, Σ. Φούσας**

- Ιδιοπαθείς έκτακτες κοιλιακές συστολές: πόσο αθώες είναι; Χρήζουν αντιμετώπισης; Ποια είναι η προτιμότερη; **Π. Τόλιος**
- Αιτίες και αντιμετώπιση ηλεκτρικής θύελλας σε ασθενείς με απινιδωτή, **Σ. Ξυδώντας**
- Διαχείριση ασθενών με χρόνια περικαρδιακή συλλογή, **Γ. Λάζαρος**
- Ασυμπτωματικός ασθενής για στεφανιαία νόσο με σακχαρώδη διαβήτη: τι διαφοροποιείται στη διερεύνησή της σύμφωνα με τις κατευθυντήριες οδηγίες; **Π. Στουγιάννος**
- Αίτια, διαστρωμάτωση κινδύνου και πως μπορούμε να αποτρέψουμε τον αιφνίδιο καρδιακό θάνατο στους αθλητές, **Α. Αναστασάκης**
- Συζήτηση - Σχολιασμός: **Π. Αποστολόπουλος, Γ. Κορωνιώτης, Π. Κουδούνης, Ι. Λακουμέντας, Ε. Συμεωνίδου**

20:15 - 21:30

Στρογγυλό Τραπέζι

Συγγενείς καρδιοπάθειες: που βρισκόμαστε σήμερα;

Προεδρείο: **Β. Θανόπουλος, Σ. Μπρίλη, Α. Φρογουδάκη**

- Διάταση δεξιάς κοιλίας σε χειρουργημένες και μη συγγενείς καρδιοπάθειες: διάγνωση και αντιμετώπιση, **Σ. Λουκοπούλου**
- Δευτερογενές μεσοκοιλιακό έλλειμμα: πότε να μην το κλείσω διακαθετηριακά; **Α. Τζίφα**
- Χειρουργηθείσα τετραλογία Fallot με διάταση δεξιάς κοιλίας και αρρυθμίες: αντιμετώπιση ανατομική ή αρρυθμιολογική πρώτα; **Ι. Παπαγιάννης**
- Στένωση ισθμού της αορτής σε ενήλικες, **Σ. Ράμμος**
- Συγγενείς ανωμαλίες των στεφανιαίων αγγείων, **Φ. Μητρόπουλος**



Επιστημονικό Πρόγραμμα

Κυριακή, 15 Σεπτεμβρίου 2024

09:00 - 11:00

Στρογγυλό Τραπέζι

Αναδιαμόρφωση του καρδιακού και σκελετικού μυός: νεότερες φαρμακολογικές προσεγγίσεις

Προεδρείο: **A. Μαγγίνας, I. Μουρούζης, K. Πάντος**

- Διαβητική μυοκαρδιοπάθεια, **Π. Μαντζουράτου**
- Έμφραγμα του μυοκαρδίου, **K. Γρηγορίου**
- Σηπτική μυοκαρδιοπάθεια, **A. Παντελιδάκη**
- Μυοκαρδιοπάθεια από δοξορουμπικίνη, **Δ. - Ε. Ηλιόπουλος**
- Μυϊκή ατροφία στον σακχαρώδη διαβήτη, **A. - Π. Κατσαούνη**
- Συζήτηση - Σχολιασμός: **A. Κακκάβας, Π. Κουβάτσος, E. Μαλαξιάνακη, X. Μπέτσος, I. Φραγκούλης**

11:00 - 11:15

Διάλειμμα καφέ



11:15 - 12:00

Στρογγυλό Τραπέζι

Μεταβολικό σύνδρομο: η ύπαρξή του συνεχίζεται;

Προεδρείο: **I. Αλεξανιάν, E. Χατζηπαγελάκη**

- Υπέρ: **B. Λαμπαδιάρη**
- Κατά: **A. Σιάννη**
- Συζήτηση - Σχολιασμός: **Γ. Μίχας, Γ. Σπυρόπουλος**

12:00 - 12:45

Στρογγυλό Τραπέζι

Θεραπεία αρτηριακής υπέρτασης: είναι η μονοθεραπεία το πρώτο βήμα;

Προεδρείο: **K. Θωμόπουλος, A. Σπανός**

- Υπέρ: **K. Δημητριάδης**
- Κατά: **X. Γράσσο**
- Συζήτηση - Σχολιασμός: **B. Κατσή, Δ. Παπαδόπουλος**





Επιστημονικό Πρόγραμμα

Κυριακή, 15 Σεπτεμβρίου 2024

12:45 - 13:30

Στρογγυλό Τραπέζι

Σύγχρονη ηχοκαρδιογραφία με λογισμικά τεχνητής νοημοσύνης
Προεδρείο: **Ι. Καλλικάζαρος, Β. Πυργάκης**

- Υπέρ: **Α. Τσούκας**
- Κατά: **Δ. Τσιάπρας**

13:30 - 14:45

Στρογγυλό Τραπέζι

Σύγχρονη νοσηλευτική στον καρδιοπαθή ασθενή
Προεδρείο: **Γ. Σιδηράς, Ε. Σταματοπούλου**

- Ο ρόλος του νοσηλευτή στις εμφυτεύσιμες καρδιακές συσκευές,
Ε. Ρούσσου
- Ένα νέο ορόσημο: περιστροφική αθηρεκτομή - rotablation
για σύνθετες καρδιακές περιπτώσεις στο Αιμοδυναμικό Εργαστήριο
του Γ.Ν.Α. «Ο Ευαγγελισμός», **Μ. Μοστράτου**
- Η ευθραστότητα ως προγνωστικός δείκτης στην έκβαση ασθενών
στην καρδιολογική μονάδα, **Π. Κουτσομπός**
- Μηχανική υποστήριξη της κυκλοφορίας στην καρδιογενή καταπληξία.
Η εμπειρία των δυο τελευταίων ετών της μονάδας εμφραγμάτων
του Γ.Ν.Α. «Ο Ευαγγελισμός», **Δ. Μώκος**
- Συζήτηση - Σχολιασμός: **Α. Θεοδωρακοπούλου, Σ. Λινάρδος,
Μ. Μελετιάδου, Π. Ράμμου**

14:45 - 15:00

Συμπεράσματα - Λήξη Συνεδρίου



ZIVIBA®

EZETIMIBE & ROSUVASTATIN

Zyteba®

Olmesartan Medoxomil, Amlodipine Besilate, Hydrochlorothiazide

Zonylia®

Ezetimibe & Atorvastatin

Zirus®

Rosuvastatin

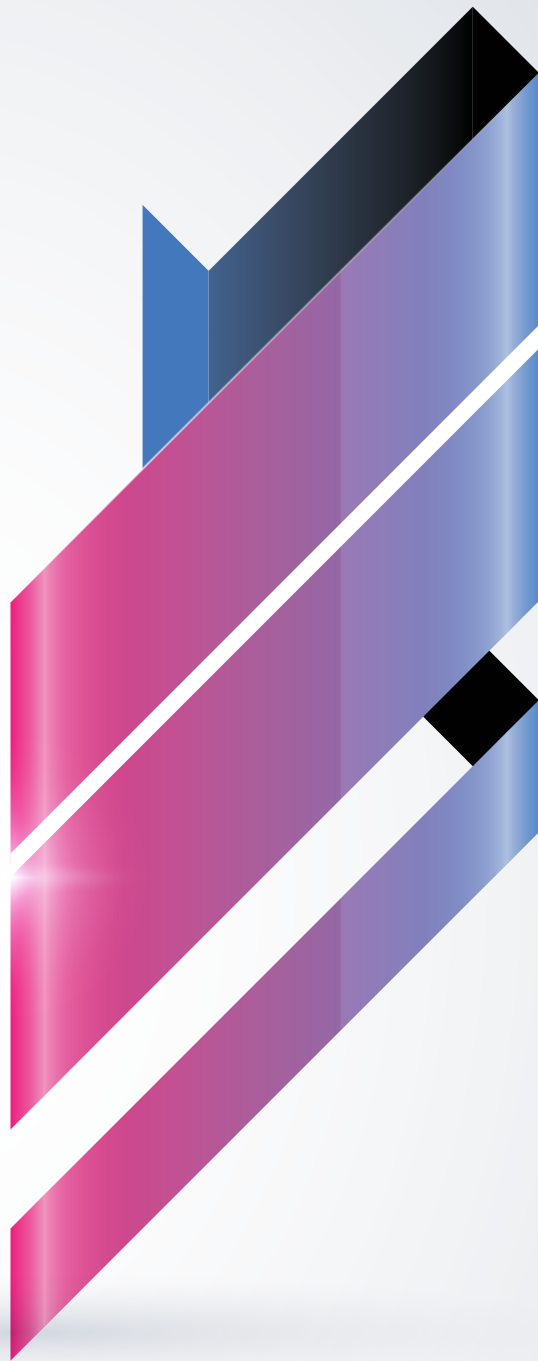

Τρόπος διάθεσης: Με ιατρική συνταγή
Ληανική ημερ Δ.Τ. 02. 2024

| | |
|---|---------|
| ZIVIBA F.C.TAB (10+5)MG/TAB BT X 30 F.C.TAB: | 23,26 € |
| ZIVIBA F.C.TAB (10+10)MG/TAB BT X 30 F.C.TAB: | 23,62 € |
| ZIVIBA F.C.TAB (10+20)MG/TAB BT X 30 F.C.TAB: | 27,70 € |
| ZIVIBA F.C.TAB (10+40)MG/TAB BT X 30 F.C.TAB: | 31,05 € |
| ZYTEBA F.C.TAB (20+5+12.5)MG/TAB BT X 28 TABS: | 11,02€ |
| ZYTEBA F.C.TAB (40+5+12.5)MG/TAB BT X 28 TABS: | 12,74€ |
| ZYTEBA F.C.TAB (40+10+12.5)MG/TAB BT X 28 TABS: | 12,58€ |
| ZYTEBA F.C.TAB (40+5+25)MG/TAB BT X 28 TABS: | 12,95€ |
| ZYTEBA F.C.TAB (40+10+25)MG/TAB BT X 28 TABS: | 12,78€ |
| ZONYLIA F.C.TAB (10+10)MG/TAB BT X 30 TABS: | 23,92 € |
| ZONYLIA F.C.TAB (10+20)MG/TAB BT X 30 TABS: | 24,94 € |
| ZONYLIA F.C.TAB (10+40)MG/TAB BT X 30 TABS: | 26,97 € |
| ZIRUS F.C.TAB 5MG/TAB BTx28 TABS: | 5,76 € |
| ZIRUS F.C.TAB 10MG/TAB BTx28 TABS: | 12,41 € |
| ZIRUS F.C.TAB 20MG/TAB BTx28 TABS: | 17,49 € |
| ZIRUS F.C.TAB 40MG/TAB BTx28 TABS: | 21,72 € |

ZIZbZaZy-K801-0224

Βοηθήστε να γίνουν τα φάρμακα πιο ασφαλή και Αναφέρετε

ΟΛΕΣ τις ανεπιθύμητες ενέργειες για **ΟΛΑ** τα φάρμακα Συμπληρώνοντας την «Κίτρινη Κάρτα»

Πριν τη συσταγογράφηση συμβουλευτείτε τις ΠΧΠ των προϊόντων οι οποίες υπάρχουν διαθέσιμες από την εταιρεία, εφόσον ζητηθούν

innovis
Future health today

INNOVIS PHARMA A.E.B.E.
Λεωφ. Κηφισίας 44
Μαρούσι, 15125
T:+30 2162005600
F:+30 2106664804
www.innovispharma.gr

Η Innovis Pharma στην Καρδιολογία

από το A ... έως το Z



Atrost
Atorvastatin

Atorstat
Atorvastatin

Amlotens
Amlodipine



Bivol
Nebivolol



Carvedilen
Carvedilol



Grepid
Clopidogrel

Glopir
Nifedipine



Neocardon
Atenolol



Ziviba
Ezetimibe & Rosuvastatin

Zirus
Rosuvastatin

Zyteba
Cilostazol, Metoprolol, Amlodipine, Bisoprolol, Hydrochlorothiazide

Zonylia
Ezetimibe & Atrorvastatin

Z-bec
Lisinopril

Zencil
Valsartan +HCTZ

Zesimvia
Ezetimibe & Simvastatin

Τρόπος διάθεσης με ιατρική συνταγή

Δελτίο τιμών: 02.2024

| | |
|--------------------------------------|---------|
| BIVOL TAB 5MG/TAB BTX28 | 3,40 € |
| Z-BEC TAB 10MG/TAB BTX14 | 2,86 € |
| Z-BEC TAB 20MG/TAB BTX14 | 3,22 € |
| Z-BEC TAB 5MG/TAB BTX28 | 2,28 € |
| ZENCIL F.C.TAB 160+25MG/TAB BTX28 | 6,33 € |
| ZENCIL F.C.TAB 160+25MG/TAB BTX28 | 5,60 € |
| ZENCIL F.C.TAB 1320+12,5MG/TAB BTX28 | 10,57 € |
| ZENCIL F.C.TAB 1320+25MG/TAB BTX28 | 10,79 € |
| ZENCIL F.C.TAB 80+12,5MG/TAB BTX28 | 5,10 € |
| ZESIMVIA TAB 10+10MG/TAB BTX30 TABS | 23,66 € |
| ZESIMVIA TAB 10+20MG/TAB BTX30 TABS | 21,83 € |
| ZESIMVIA TAB 10+40MG/TAB BTX30 TABS | 23,02 € |
| ZIVIBA F.C.TAB 10MG/TAB BTX50 | 2,19 € |
| GLOPIR PR TAB 20MG/TAB BTX30 | 2,67 € |
| NEOCARDON TAB 10MG/TAB BTX21 | 2,12 € |
| CARVEDILEN F.C.TAB 12,5MG/TAB BTX30 | 5,10 € |
| CARVEDILEN F.C.TAB 6,25MG/TAB BTX30 | 5,48 € |
| GREPID F.C.TAB 20MG/TAB BTX 30 | 8,90 € |
| AMLOTENS TAB 10MG/TAB BTX30 | 7,41 € |
| AMLOTENS TAB 5MG/TAB BTX30 | 5,27 € |
| ATORSTAT F.C.TAB 20MG/TAB BTX14 | 4,55 € |
| ATORSTAT F.C.TAB 20MG/TAB BTX30 | 8,59 € |
| ATORSTAT F.C.TAB 40MG/TAB BTX14 | 4,55 € |

| | |
|--|---------|
| ATORSTAT F.C.TAB 40MG/TAB BTX30 | 9,59 € |
| ATORSTAT F.C.TAB 10MG/TAB BT X 14 | 3,67 € |
| ATORSTAT F.C.TAB 10MG/TAB BT X 28 | 7,24 € |
| ATORSTAT F.C.TAB 20MG/TAB BT X 14 | 4,55 € |
| ATORSTAT F.C.TAB 20MG/TAB BT X 28 | 8,00 € |
| ATORSTAT F.C.TAB 40MG/TAB BT X 14 | 4,55 € |
| ATORSTAT F.C.TAB 40MG/TAB BT X 28 | 8,95 € |
| ZMBBA F.C.TAB 10+10MG/TAB BT X 30 F.C.TAB | 23,62 € |
| ZMBBA F.C.TAB 20+10MG/TAB BT X 30 F.C.TAB | 27,70 € |
| ZMBBA F.C.TAB 40+10MG/TAB BT X 30 F.C.TAB | 31,05 € |
| ZMBBA F.C.TAB 10+10MG/TAB BT X 30 F.C.TAB | 23,26 € |
| ZIRUS F.C.TAB 10MG/TAB BTX28 TABS | 12,41 € |
| ZIRUS F.C.TAB 20MG/TAB BTX28 TABS | 17,49 € |
| ZIRUS F.C.TAB 40MG/TAB BTX28 TABS | 21,72 € |
| ZIRUS F.C.TAB 5MG/TAB BTX28 TABS | 5,76 € |
| ZONVILA F.C.TAB 10+10MG/TAB BT X 30 TABS | 23,90 € |
| ZONVILA F.C.TAB 10+20MG/TAB BT X 30 TABS | 24,94 € |
| ZONVILA F.C.TAB 10+40MG/TAB BT X 30 TABS | 26,97 € |
| ZYTEBA F.C.TAB 40+5+12,5MG/TAB BT X 28 TABS | 11,02 € |
| ZYTEBA F.C.TAB 40+10+12,5MG/TAB BT X 28 TABS | 12,58 € |
| ZYTEBA F.C.TAB 40+10+25MG/TAB BT X 28 TABS | 12,78 € |
| ZYTEBA F.C.TAB 40+5+25MG/TAB BT X 28 TABS | 12,74 € |
| ZYTEBA F.C.TAB 40+5+25MG/TAB BT X 28 TABS | 12,95 € |

3ABC2GN7Z4801-0414

Βοηθήστε να γίνουν τα φάρμακα πιο ασφαλή και Αναφέρετε **ΟΛΕΣ** τις ανεπιθύμητες ενέργειες για **ΟΑΑ τα φάρμακα** Συμπληρώνοντας την «Κίτρινη Κάρτα»

Πριν τη συνταγογράφηση συμβουλευτείτε την ΠΧΠ του προϊόντος η οποία είναι διαθέσιμη από την εταιρεία εφόσον ζητηθεί



INNOVIS PHARMA A.E.B.E.

Λεωφ. Κηφισίας 44

Μαρούσι, 15125

T:+30 2162005600

F:+30 2106664804

www.innovispharma.gr

Δορυφορικά Συμπόσια - Διαλέξεις

Παρασκευή, 13 Σεπτεμβρίου 2024

16:30 - 17:00

Δορυφορική Διάλεξη

WinMedica

Το σύγχρονο τοπίο για την επιλογή ινóτροπης υποστήριξης και η θέση της λεβοσιμεντάνης

Προεδρείο: **A. Τρίκας**

Εισηγητές: **I. Αλεξανιάν**

17:45 - 18:15

Δορυφορική Διάλεξη

AstraZeneca

Μεταβαίνοντας από την καινοτομία στη συνήθη ιατρική πρακτική (Standard of Care): οι SGLT2 αναστολείς στην καρδιακή ανεπάρκεια

Προεδρείο: **A. Τρίκας**

Εισηγητές: **I. Αλεξανιάν**

19:45 - 20:15

Δορυφορική Διάλεξη

Menarini Hellas

Η εξατομίκευση του ασθενή στο επίκεντρο για τη βελτιστοποίηση της διαχείρισης της Αρτηριακής Υπέρτασης

Προεδρείο: **K. Θωμόπουλος, A. Τρίκας**

Εισηγητές: **Δ. Κωνσταντινίδης**

Σάββατο, 14 Σεπτεμβρίου 2024

10:45 - 11:15

Δορυφορική Διάλεξη

Boehringer
Ingelheim

SGLT2is: από τις κατευθυντήριες οδηγίες στην κλινική πράξη

Προεδρείο: **A. Τρίκας**

Εισηγητές: **Σ. Ξυδώνας**





Επιστημονικό Πρόγραμμα

Σάββατο, 14 Σεπτεμβρίου 2024

13:00 - 14:00

Δορυφορικό Συμπόσιο



Καρδιακή αμυλοείδωση από τρανσθυρετίνη: από την αρχική υποψία έως την έγκαιρη διάγνωση και θεραπεία

Προεδρείο: **Α. Τρίκας**

- Νεότερες τεχνικές των υπερήχων καρδιάς στην καρδιακή αμυλοείδωση, **Α. Κατινιώτη**
- Το σπινθηρογράφημα ως εξέταση επιλογής για τη διάγνωση της καρδιακής αμυλοείδωσης. Παρουσίαση ενδιαφέροντων περιστατικών, **Μ. Κουτελού**
- Οφέλη και προσδοκίες από τη στοχευμένη θεραπεία της καρδιακής αμυλοείδωσης από τρανσθυρετίνη, **Ε. Πράππα**

17.30 - 18.30

Δορυφορικό Συμπόσιο



Επεμβατική αντιμετώπιση του ανοιχτού ωοειδούς τρήματος

Προεδρείο: **Β. Θανόπουλος, Α. Τρίκας**

- Ανοιχτό ωοειδές τρήμα: υπάρχουν νεότερες εξελίξεις; **Σ. Γεωργόπουλος**
- Αλλεργικές αντιδράσεις & αντιμετώπιση στην εμφύτευση συσκευών σύγκλεισης του ανοιχτού ωοειδούς τρήματος, **Ν. Μεζίλης**



Theracor[®]
bisoprolol fumarate

Theracor plus[®]
bisoprolol fumarate + hydrochlorothiazide

Αλλάζουμε συνήθειες
στη διαχείριση της
Καρδιαγγειακής Νόσου



Pharmaceutical Laboratories S.A.

ΠΕΡΙΛΗΨΗ ΤΩΝ ΧΑΡΑΚΤΗΡΙΣΤΙΚΩΝ ΤΟΥ ΠΡΟΪΟΝΤΟΣ

1. ΟΝΟΜΑΣΙΑ ΤΟΥ ΦΑΡΜΑΚΕΥΤΙΚΟΥ ΠΡΟΪΟΝΤΟΣ: THERACOR 5 mg επικαλυμμένο με λεπτό υμένιο δισκίο, THERACOR PLUS (10+25) mg, επικαλυμμένο με λεπτό υμένιο δισκίο, THERACOR PLUS (10+25) mg, 1 επικαλυμμένο με λεπτό υμένιο δισκίο περιέχει 10 mg φαρμακευτικής βισοπρολόλης και 25 mg υδροχλωροθειαζίδης. **3. ΦΑΡΜΑΚΟΔΥΝΑΜΙΚΗ ΜΟΡΦΗ:** Επικαλυμμένο με λεπτό υμένιο δισκίο. **4. ΚΛΙΝΙΚΕΣ ΠΛΗΡΟΦΟΡΙΕΣ:** **Θεραπευτικές ενδείξεις:** THERACOR: Θεραπεία χρόνιας σταθερής καρδιακής ανεπάρκειας με μειωμένη συστολική λειτουργία της αριστερής κοιλίας ως επικουρική θεραπεία με αναστολείς του μεταρρεπτικού ενζύμου της σιγμοστασίνης και διουρητικά, και προσωρινά καρδιακά γλυκοσίδες. THERACOR PLUS: Ημερήσια, δοσολογία και τρόπος χορήγησης. Τα δισκία πρέπει να λαμβάνονται το πρωί και μπορούν να λαμβάνονται με τροφή. THERACOR: Η μέγιστη συνιστώμενη ημερήσια δόση είναι 10 mg βισοπρολόλης. THERACOR PLUS: Ενδείκνυται η σταδιακή κατάλυση της δόσης με την κάθε ουσία ξεχωριστά. **Αντενδείξεις:** Οξεία καρδιακή ανεπάρκεια ή κατά τη διάρκεια επείγουσας μη αντρεπόμενης καρδιακής ανεπάρκειας, που απαιτούν ενδοφλέβια πρότυπη θεραπεία. Καρδιογενής καταπληξία (Shock). **Ειδικές προειδοποιήσεις και προφυλάξεις κατά τη χρήση:** Πρέπει να χρησιμοποιείται με προσοχή σε: βρογχίτιδα (βρογχικό άσθμα, αποφρακτική πνευμονοπάθεια), Σακχαρώδη διαβήτη που εμφανίζει μεγάλες διακυμάνσεις στις τιμές γλυκόζης αίματος, **Ανεπιθύμητες ενέργειες:** Βρογχίτιδα, ζάλη, κεφαλαλγία, επιδεινωθείσα καρδιακή ανεπάρκεια, ναυτία, έμετος, θόρακος, δυσκολία στην ελαστική ορθοστάση υπόταση, μείωση όσπευμα, μείωση κρέμας.

Βεβαιωθείτε να είναι τα φάρμακα πιο κοντά και Αναρτήστε ΟΛΣ τις εκπαιδευτικές συσκευασίες για ΟΛΑ τα υφάρμακα Σημειώνοντας την ΥΠΟΜΗ ΚΑΡΤΑ.

THERACOR: Α.Τ. 3,35 €. THERACOR PLUS (10 + 25) mg: Α.Τ. 4,62 €.

Άμεση,
αποτελεσματική
και αναστρέψιμη
αναστολή
των αιμοπεταλίων^{1,2}

Kengrexal[®]

κανγγρελόρη 50 mg

Βιβλιογραφία: 1. Kengrexal ΠΧΠ 2. Bhatt DL. et al., N Engl J Med. 2013;368(14):1303-1313.

Οι αντενδείξεις, οι προφυλάξεις και οι ανεπιθύμητες ενέργειες περιλαμβάνονται στην ΠΧΠ του προϊόντος. Περαιτέρω συνταγογραφικές πληροφορίες διατίθενται από τον κάτοχο Άδειας Κυκλοφορίας, κατόπιν αιτήσεως.

Βοηθήστε να γίνουν τα φάρμακα πιο ασφαλή και
Αναφέρετε
ΟΛΕΣ τις ανεπιθύμητες ενέργειες για
ΟΛΑ τα φάρμακα
Συμπληρώνοντας την «ΚΙΤΡΙΝΗ ΚΑΡΤΑ»

Για την Περίληψη Χαρακτηριστικών Προϊόντος
παρακαλώ σκανάρετε το QR εδώ





Lipopen[®]

Ροσουβαστατίνη/Εζετιμίμπη



PLATOREL[®]

Ροσουβαστατίνη



Valsimia[®]

αμλοδιπίνη/βαλσαρτάνη



Valsimia[®] HCT

αμλοδιπίνη/βαλσαρτάνη/υδροχλωροθειαζίδη



ELPEN Α.Ε. ΦΑΡΜΑΚΕΥΤΙΚΗ ΒΙΟΜΗΧΑΝΙΑ
Λεωφ. Μαραθώνος 95, 190 09 Πικέρμι Αττικής,
Τηλ.: 210 6039326-9, Fax: 210 6039300
www.elpen.gr

ΓΡΑΦΕΙΑ ΕΠΙΣΤΗΜΟΝΙΚΗΣ ΕΝΗΜΕΡΩΣΗΣ
Σεβαστείας 11, 115 28 Αθήνα,
Τηλ.: 210 7488711, Fax: 210 7488731
Εθν. Αντιστάσεως 114, 551 34 Θεσσαλονίκη,
Τηλ.: 2310 459920, Fax: 2310 459269

For the best treatment of calcified lesions



Supraflex™
CrUZ NEV
Sirolimus Eluting Cobalt Chromium Coronary Stent System



Pronavi™
Biosmed
endovascular life

Distal difficult to approach lesions



Wedge™ NC
Biosmed
endovascular life

Calcified lesions
Best Partner of DCB and DES



Chronic total occluded lesions

AlveoHP™
Balloon Dilatation Catheter

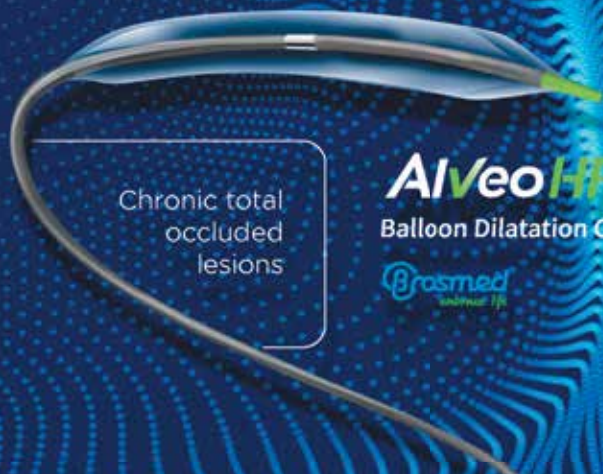

Ευρετήριο

Προέδρων - Ομιλητών - Σχολιαστών

Drakos Stavros

Professor of Medicine, Physiology and Bioengineering, H.A. and Edna Benning Presidential Endowed Chair, Research Director of Cardiology Division, Co-Chief Heart Failure & Transplant, Medical Director Mechanical Circulatory Support

Αβραμίδης Δημήτριος

Διευθυντής Καρδιολογικού Τμήματος, Γ.Ν.Α. «Γ. Γεννηματάς»

Αγάθος Ανδρέας

Ιδιώτης Καρδιοχειρουργός

Αδαμόπουλος Σταμάτιος

Επιστημονικός Συνεργάτης Μονάδας Καρδιακής Ανεπάρκειας και Μονάδας Μεταμοσχεύσεων - Μηχανικής Υποστήριξης Καρδιάς, Ωνάσειο Καρδιοχειρουργικό Κέντρο

Αζναουρίδης Κωνσταντίνος

Επιμελητής Καρδιολογίας, Α΄ Πανεπιστημιακή Καρδιολογική Κλινική, Γ.Ν.Α. «Ιπποκράτειο»

Αθανασόπουλος Γεώργιος

Διευθυντής Καρδιολογικού Τομέα, Ωνάσειο Καρδιοχειρουργικό Κέντρο, Επίκουρος Καθηγητής, Ευρωπαϊκό Πανεπιστήμιο Κύπρου, Visiting Professor, Belgrade University

Αλεξανιάν Ιωάννης

Επιμελητής Α΄ Καρδιολογίας, Ιατρείο Καρδιακής Ανεπάρκειας, Καρδιολογική Κλινική, Γ.Ν.Α. «Ο Ευαγγελισμός»

Αλεξόπουλος Νικόλαος

Υπεύθυνος Καρδιολόγος, Μονάδα Καρδιαγγειακής Απεικόνισης (CT/MRI), Ευρωκλινική Αθηνών

Αναγνωστόπουλος Κωνσταντίνος

Πυρηνικός Ιατρός, Διευθυντής Ερευνών, Κέντρο Κλινικής Έρευνας, Πειραματικής Χειρουργικής και Μεταφραστικής Έρευνας, Ίδρυμα Ιατροβιολογικών Ερευνών Ακαδημίας Αθηνών

Αναστασάκης Αριστείδης

Καρδιολόγος, Επιστημονικός Υπεύθυνος, Μονάδα Κληρονομικών και Σπανίων Καρδιαγγειακών Παθήσεων, Αναπληρωτής Διευθυντής Καρδιολογικού Τομέα, Ωνάσειο Καρδιοχειρουργικό Κέντρο

Ανδρικόπουλος Γεώργιος

Διευθυντής Α΄ Καρδιολογικής Κλινικής, «Ερρίκος Ντυνάν» Hospital Center

Αποστολόπουλος Παναγιώτης

Ειδικευόμενος Καρδιολογίας, Καρδιολογική Κλινική, Γ.Ν.Α. «Η ΕΛΠΙΣ»

Αργυρίου Μιχάλης

Διευθυντής Ε.Σ.Υ., Χειρουργική Κλινική Θώρακος, Καρδιάς, Αγγείων, Γ.Ν.Α. «Ο Ευαγγελισμός»

Αρμενιάκος Ιωάννης

Διευθυντής Ε.Σ.Υ. Πυρηνικής Ιατρικής, Τμήμα Πυρηνικής Ιατρικής, Π.Γ.Ν. «Αττικόν»

Βαβουρανάκης Εμμανουήλ

Καθηγητής Καρδιολογίας, Ιατρική Σχολή Ε.Κ.Π.Α., Διευθυντής Γ΄ Πανεπιστημιακής Καρδιολογικής Κλινικής, Adjunt Professor, Ohio State University, U.S.A.

Βαϊνά Σοφία

Διευθύντρια Ε.Σ.Υ. Καρδιολογίας, Επεμβατικός Καρδιολόγος, Α΄ Πανεπιστημιακή Καρδιολογική Κλινική, Γ.Ν.Α. «Ιπποκράτειο»

Βενετσάνος Δημήτριος

Επεμβατικός Καρδιολόγος, Επιμελητής Α΄, Καρδιολογική Κλινική, Γ.Ν.Α. «Ιπποκράτειο»

Βλαχόπουλος Χαράλαμπος

Καθηγητής Καρδιολογίας, Ιατρική Σχολή Ε.Κ.Π.Α., Α΄ Πανεπιστημιακή Καρδιολογική Κλινική, Γ.Ν.Α. «Ιπποκράτειο»

Βούδρης Βασίλειος

Επεμβατικός Καρδιολόγος, Καρδιολογικό Τμήμα, Ωνάσειο Καρδιοχειρουργικό Κέντρο

Γεωργόπουλος Σταμάτιος

Επεμβατικός Καρδιολόγος, Επίκουρικός Ιατρός, Καρδιολογική Κλινική, Γ.Ν.Α. «Ο Ευαγγελισμός»



Ευρετήριο Προέδρων - Ομιλητών - Σχολιαστών

Γκατζούλης Κωνσταντίνος

Καθηγητής Καρδιολογίας, Ιατρική Σχολή
Ε.Κ.Π.Α., Α΄ Πανεπιστημιακή Καρδιολογική
Κλινική, Γ.Ν.Α. «Ιπποκράτειο», Πρόεδρος
Ο.Ε. Ηλεκτροφυσιολογίας - Βηματοδότησης

Γκουζιούτα Αγγελική

Επιμελήτρια Α΄, Μονάδα Καρδιακής
Ανεπάρκειας και Μεταμοσχεύσεων,
Ωνάσειο Καρδιοχειρουργικό Κέντρο

Γουνόπουλος Παντελής

Επιμελητής Α΄, Καρδιολογική Κλινική,
Γ.Ν.Α. «Ο Ευαγγελισμός»

Γράσσης Χαράλαμπος

Συντονιστής Διευθυντής Καρδιολογικής
Κλινικής, Γ.Ο.Ν.Κ. «Οι Άγιοι Ανάργυροι»,
Visiting Professor of Cardiology, EUC
Cyprus

Γρηγορίου Κωνσταντίνος

Επικουρικός Επιμελητής, Καρδιολογική
Κλινική, Γ.Ν.Α. «Η ΕΛΠΙΣ»

Δεδελιάς Παναγιώτης

Διευθυντής Χειρουργικής Κλινικής
Καρδιάς, Θώρακος, Αγγείων,
Γ.Ν.Α. «Ο Ευαγγελισμός»

Δευτεραίος Σπύρος

Καθηγητής Καρδιολογίας, Ιατρική Σχολή
Ε.Κ.Π.Α., Β΄ Πανεπιστημιακή Καρδιολογική
Κλινική, Π.Γ.Ν. «Αττικόν»

Δημητριάδης Κυριάκος

Επίκουρος Καθηγητής Καρδιολογίας,
Ιατρική Σχολή Ε.Κ.Π.Α., Επιμελητής
Α΄ Καρδιολογίας, Καρδιολογικό Τμήμα,
Γ.Ν.Α. «Ιπποκράτειο»

Δημόπουλος Αντώνιος

Επεμβατικός Καρδιολόγος, Επιμελητής Α΄,
Καρδιολογική Κλινική, Γ.Ν.Π. «Τζάνειο»

Δρακοπούλου Μαρία

Καρδιολόγος, Ειδικό Διδακτικό Προσωπικό
Ε.Κ.Π.Α., Α΄ Πανεπιστημιακή Καρδιολογική
Κλινική, Γ.Ν.Α. «Ιπποκράτειο»

Δρίτσας Αθανάσιος

Καρδιολόγος, Αναπληρωτής Διευθυντής,
Καρδιολογικός Τομέας, Μονάδα Αναίμακτων
Διαγνωστικών Μελετών, Ωνάσειο
Καρδιοχειρουργικό Κέντρο, Συνθέτης,
Μέλος της Διεθνούς Εταιρείας Μουσικής
στην Ιατρική (ISMM)

Εφραιμίδης Μιχαήλ

Συντονιστής Διευθυντής Καρδιολογικού
Τομέα, Διευθυντής Τμήματος
Ηλεκτροφυσιολογίας και Βηματοδότησης,
Ωνάσειο Καρδιοχειρουργικό Κέντρο

Ηλιοδρομίτης Ευστάθιος

Ομότιμος Καθηγητής Καρδιολογίας,
Ιατρική Σχολή Ε.Κ.Π.Α.

Ηλιόπουλος Δημήτριος Ε.

Ειδικευόμενος Καρδιολογίας, Καρδιολογική
Κλινική, Γ.Ν.Α. «Η ΕΛΠΙΣ»

Ηλιόπουλος Δημήτριος Χ.

Καρδιοχειρουργός, Καθηγητής
Καρδιοχειρουργικής, Ιατρική Σχολή Ε.Κ.Π.Α.,
Διευθυντής Δ΄ Καρδιοχειρουργικής
Κλινικής, Νοσοκομείο «ΥΓΕΙΑ»

Θανόπουλος Βασίλειος

τ. Αναπληρωτής Καθηγητής, Επεμβατικός
Καρδιολόγος Συγγενών Καρδιοπαθειών

Θεοδόσης - Γεωργιάδης Αναστάσιος

Καρδιολόγος, Επιμελητής Α΄ Καρδιολογικής
Κλινικής, Γ.Ν.Π. «Τζάνειο»

Θεοδωρακοπούλου Ανδριάντα

Νοσηλεύτρια, Προϊσταμένη Αιμοδυναμικού
Εργαστηρίου, Α΄ Πανεπιστημιακή
Καρδιολογική Κλινική, Γ.Ν.Α. «Ιπποκράτειο»

Θωμόπουλος Θωμάς

Καρδιολόγος, Καρδιολογική Κλινική,
Γ.Ν.Α. «Η ΕΛΠΙΣ»

Θωμόπουλος Κωνσταντίνος

Καρδιολόγος, Συντονιστής Διευθυντής,
Καρδιολογική Κλινική, Γ.Ν.Α. «Λαϊκό»

Ευρετήριο

Προέδρων - Ομιλητών - Σχολιαστών

Ιακώβου Ιωάννης

Επεμβατικός Καρδιολόγος, Διευθυντής Τμήματος Επεμβατικής Καρδιολογίας, Ωνάσειο Καρδιοχειρουργικό Κέντρο

Κακκάβας Απόστολος

Διευθυντής Καρδιολογίας, Καρδιολογική Κλινική, Γ.Ν.Α. «Σισμανόγλειο - Αμαλία Φλέμιγκ»

Καλλικάζαρος Ιωάννης

Διευθυντής Καρδιολογικού Τμήματος, Νοσοκομείο "Metropolitan General", τ. Συντονιστής Διευθυντής Καρδιολογικού Τμήματος, Γ.Ν.Α. «Ιπποκράτειο», π. Πρόεδρος Ε.Κ.Ε.

Κανακάκης Ιωάννης

Διευθυντής Γ' Καρδιολογικής Κλινικής, «Ερρίκος Ντυνάν» Hospital Center, τ. Πρόεδρος Ε.Κ.Ε.

Καραβίδας Απόστολος

Διευθυντής Ε.Σ.Υ., Καρδιολογική Κλινική, Γ.Ν.Α. «Γ. Γεννηματάς»

Καραμάσης Γρηγόριος

Επεμβατικός Καρδιολόγος, Επιμελητής Α' Ε.Σ.Υ., Β' Πανεπιστημιακή Καρδιολογική Κλινική, Π.Γ.Ν. «Αττικής»

Κατινιώτη Αναστασία

Διευθύντρια Ε.Σ.Υ., Καρδιολογική Κλινική, Γ.Ν.Α. «Η Ελπίς»

Κατσαούνη Αθανασία - Παρασκευή

Χημικός, MSc, PhD candidate

Κατσή Βασιλική

Επιμελήτρια, Καρδιολογικό Τμήμα, Γ.Ν.Α. «Ιπποκράτειο»

Κατσίκας Χρήστος

Αναπληρωτής Διευθυντής Α' Καρδιολογικής Κλινικής, Ν.Ν.Α.

Κατσιμαγκλής Γεώργιος

Επεμβατικός Καρδιολόγος, Διευθυντής Καρδιολογικής Κλινικής & Αιμοδυναμικού Εργαστηρίου, Ν.Ν.Α.

Καυκάς Νικόλαος

Επεμβατικός Καρδιολόγος, Διευθυντής Καρδιολογικής Κλινικής, Γ.Ν.Α. «ΚΑΤ», Ταμίας Δ.Σ. Ε.Κ.Ε.

Κεραμιδά Καλλιόπη

Εξειδικευμένη στην Καρδιακή Ανεπάρκεια και στην Καρδιογολογία, Επιμελήτρια Β', Καρδιολογικό Τμήμα, Γ.Α.Ο.Ν.Α. «Ο Άγιος Σάββας»

Κορωνιώτης Γεώργιος

Καρδιολόγος, Γραμματέας Ένωσης Ελεύθερων Επαγγελματιών Καρδιολόγων Ελλάδος, Υποστράτηγος Υγειονομικού ΕΛ.ΑΣ. ε.α.

Κουβάτσος Παναγιώτης

Ειδικευόμενος Καρδιολογίας, Καρδιολογική Κλινική, Γ.Ν.Α. «Η Ελπίς»

Κουδούνης Παναγιώτης

Καρδιολόγος - Αρρυθμιολόγος, Επιμελητής Καρδιολογίας, Κέντρο Καρδιάς και Αγγείων, Όμιλος Ιατρικού Αθηνών, Καρδιολογικό Κέντρο, Ιατρικό Παλαιού Φαλήρου

Κουρής Νικόλαος

Διευθυντής Ε.Σ.Υ., Καρδιολογικό Τμήμα, Υπεύθυνος Υπερηχογραφικού Εργαστηρίου, Υπεύθυνος Ιατρείου Καρδιακής Ανεπάρκειας και Καρδιογολογίας, Γ.Ν. Ελευσίνας «Θριάσιο»

Κουτελού Μαρία

Πυρηνικός Ιατρός, Διευθύντρια Πυρηνικής Ιατρικής, Ωνάσειο Καρδιοχειρουργικό Κέντρο

Κουτούζης Μιχαήλ

Διευθυντής Ζ' Καρδιολογικής Κλινικής, Νοσοκομείο «ΥΓΕΙΑ»

Κουτσομπός Παύλος

Νοσηλεύτης RN, Μονάδα Εμφραγμάτων, Γ.Ν.Α. «Ο Ευαγγελισμός»

Κωνσταντέλλος Γεώργιος

Υποναύαρχος (ΥΙ), Διευθυντής Υγειονομικού Λ.Σ./ΕΛ.ΑΚΤ. (Λιμενικό Σώμα / Ελληνική Ακτοφυλακή), Καρδιολόγος

Κωνσταντινίδης Δημήτριος

Καρδιολόγος, Υπεύθυνος Μονάδας Υπέρτασης, Α' Πανεπιστημιακή Καρδιολογική Κλινική, Γ.Ν.Α. «Ιπποκράτειο»





Ευρετήριο Προέδρων - Ομιλητών - Σχολιαστών

Κωτούλας Χριστόφορος

Καρδιοχειρουργός, Διευθυντής Διακλαδικής Καρδιοχειρουργικής, 401 Γ.Σ.Ν.Α., Διευθυντής Ελάχιστα Επεμβατικής Καρδιοχειρουργικής, Νοσοκομείο "Metropolitan General", Πρόεδρος Ελληνικής Εταιρείας Χειρουργών Θώρακος Καρδιάς & Αγγείων (2019 - 2020)

Κωτσάκης Αθανάσιος

Καρδιολόγος, Διευθυντής Β΄ Καρδιολογικού Τμήματος, Γ.Ν. Νίκαιας - Πειραιά «Ο Άγιος Παντελεήμων»

Λάζαρος Γεώργιος

Καρδιολόγος, Διευθυντής Ε.Σ.Υ., Α΄ Πανεπιστημιακή Καρδιολογική Κλινική, Γ.Ν.Α. «Ιπποκράτειο»

Λακουμέντας Ιωάννης

Καρδιολόγος, Διευθυντής Ε.Σ.Υ., Καρδιολογική Κλινική, Γ.Ν.Α. «Ο Ευαγγελισμός»

Λαμπαδιάρη Βαΐα

Καθηγήτρια Παθολογίας - Ενδοκρινολογίας, Β΄ Προπαιδευτική Παθολογική Κλινική Ε.Κ.Π.Α., Π.Γ.Ν. «Αττικόν»

Λέτσας Κωνσταντίνος

Αναπληρωτής Διευθυντής, Τμήμα Ηλεκτροφυσιολογίας και Βηματοδότησης, Ωνάσειο Καρδιοχειρουργικό Κέντρο

Λιατάκης Ιωάννης

Καρδιολόγος, Επικουρικός Ιατρός, Καρδιολογική Κλινική, Γ.Ν.Α. «Ο Ευαγγελισμός»

Λινάρδος Σπυρίδων

Νοσηλεύτης, Προϊστάμενος, Τμήμα Επειγόντων Περιστατικών, Ωνάσειο Καρδιοχειρουργικό Κέντρο, Πρόεδρος Πανελληνίου Καρδιολογικού Νοσηλευτικού Τομέα

Λουκίδης Στυλιανός

Καθηγητής Πνευμονολογίας, Ιατρική Σχολή Ε.Κ.Π.Α., Β΄ Πνευμονολογική Κλινική, Π.Γ.Ν. «Αττικόν»

Λουκοπούλου Σοφία

Διευθύντρια Ε.Σ.Υ., Καρδιολογικό Τμήμα, Νοσοκομείο Παίδων «Η Αγία Σοφία»

Μαγγίνας Αθανάσιος

Διευθυντής Καρδιολογικού Τμήματος και Τμήματος Επεμβατικής Καρδιολογίας, Νοσοκομείο "Mediterraneo"

Μακαβός Γεώργιος

Καρδιολόγος, Επιμελητής Α΄, Γ΄ Πανεπιστημιακή Καρδιολογική Κλινική, Γ.Ν.Ν.Θ.Α. «Η Σωτηρία»

Μάκος Γεώργιος

Καρδιοχειρουργός, Διευθυντής Καρδιοχειρουργικού Τμήματος, Νοσοκομείο "Metropolitan"

Μαλαξινάκη Ελευθερία

Καρδιολόγος, Υποψήφια Διδάκτωρ

Μαντζουράτου Πολυξένη

Επιμελήτρια Β΄ Ε.Σ.Υ., Καρδιολογικό Τμήμα, Γ.Ν.Α. «Λαϊκό», Επιστημονικός Συνεργάτης Εργαστηρίου Φαρμακολογίας, Ιατρική Σχολή Ε.Κ.Π.Α.

Μαστροκωστόπουλος Αντώνιος

Αντιπλοίαρχος (ΥΙ) ΠΝ, Επεμβατικός Καρδιολόγος, Επιμελητής Α΄ Καρδιολογικής Κλινικής, Τμήμα Δομικών Καρδιοπαθειών, Ν.Ν.Α.

Μεγαρισιώτου Αθανασία

Καρδιολόγος - Ηλεκτροφυσιολόγος, Επιμελήτρια Β΄, Καρδιολογική Κλινική, Γ.Ν.Α. «Ο Ευαγγελισμός»

Μεζίλης Νικόλαος

Επεμβατικός Καρδιολόγος, Κλινική «Άγιος Λουκάς», Θεσσαλονίκη

Μελετιάδου Μαρία

Νοσηλεύτρια, Προϊσταμένη Μονάδας Εντατικής Παρακολούθησης Καρδιοπαθών, Γ.Ν.Π. «Τζάνειο»

Μήκα Αλεξάνδρα

Διευθύντρια Μαγνητικού Τομογράφου, Γ.Ν.Α. «Ιπποκράτειο»

Μητρόπουλος Φώτιος

Καρδιοχειρουργός Παίδων & Ενηλίκων, Διευθυντής Καρδιοχειρουργικής Κλινικής Παίδων, Συγγενών Καρδιοπαθειών & Ενηλίκων, Νοσοκομείο «Μπέρα», Όμιλος «Υγεία»



Ευρετήριο

Προέδρων - Ομιλητών - Σχολιαστών

Μιχάλης Λάμπρος

Καθηγητής Καρδιολογίας, Τμήμα Ιατρικής, Σχολή Επιστημών Υγείας Πανεπιστημίου Ιωαννίνων, Διευθυντής Β΄ Καρδιολογικής Κλινικής, Π.Γ.Ν. Ιωαννίνων, Πρόεδρος Union European Medical Specialists (UEMS) - Section in Cardiology

Μίχας Γεώργιος

Καρδιολόγος, Επιστημονικός και Κλινικός Συνεργάτης Καρδιολογικής Κλινικής, Γ.Ν.Α. «Ο Ευαγγελισμός»

Μοστράτου Μαρία

Νοσηλεύτρια RN, Αιμοδυναμικό Εργαστήριο, Γ.Ν.Α. «Ο Ευαγγελισμός»

Μουρούζης Ιορδάνης

Καθηγητής Φαρμακολογίας, Καρδιολόγος, Ιατρική Σχολή Ε.Κ.Π.Α.

Μπενέτος Γεώργιος

Καρδιολόγος, Cardiac CT Specialist, Κλινική «Λευκός Σταυρός», Αθήνα

Μπέτσος Χρήστος

Ειδικευόμενος Καρδιολογίας, Καρδιολογική Κλινική, Γ.Ν.Α. «Η Ελπίς»

Μπιστόλα Βασιλική

Καρδιολόγος, Επιμελήτρια Α΄, Β΄ Πανεπιστημιακή Καρδιολογική Κλινική, Π.Γ.Ν. «Αττικόν»

Μπρίλη Στυλιανή

Διευθύντρια Α΄ Πανεπιστημιακής Καρδιολογικής Κλινικής, Γ.Ν.Α. «Ιπποκράτειο»

Μυτάς Δημήτριος

Καρδιολόγος, Διευθυντής Ε.Σ.Υ., Γ.Ν.Α. «Σισμανόγλειο - Αμαλία Φλέμιγκ»

Μώκος Δημήτριος

Νοσηλεύτης, Μονάδα Εμφραγμάτων, Γ.Ν.Α. «Ο Ευαγγελισμός»

Νικολάου Μαρία

Καρδιολόγος, Επιμελήτρια Α΄, Καρδιολογική Κλινική, Γ.Ν.Α. «Σισμανόγλειο - Αμαλία Φλέμιγκ»

Νταλιάνης Αργύριος

Επιμελητής Α΄ Καρδιολογίας, Ιατρείο Καρδιακής Ανεπάρκειας, Γ.Ν.Α. «Αλεξάνδρα»

Ξυδώνας Σωτήριος

Διευθυντής Ε.Σ.Υ., Καρδιολογική Κλινική, Γ.Ν.Α. «Ο Ευαγγελισμός»

Οικονομίδης Μηνάς - Πλάτων

Οικονόμου Δημήτριος

Επικουρικός Επιμελητής Καρδιολογίας, Καρδιολογική Κλινική, Γ.Ν.Α. «Ο Ευαγγελισμός»

Ολύμπιος Χριστόφορος

Συντονιστής Διευθυντής Καρδιολογικού Τμήματος, Γ.Ν. Ελευσίνας «Θριάσιο»

Παναγιωτόπουλος Ιωάννης

Καρδιοχειρουργός, Διευθυντής Ε.Σ.Υ., Καρδιοχειρουργική Κλινική, Γ.Ν.Α. «Ιπποκράτειο»

Παναγιώτου Ματθαίος

Διευθυντής Καρδιοχειρουργικής Κλινικής, Κέντρο Χειρουργικής Θωρακικής Αορτής, Ιατρικό Κέντρο Αθηνών

Παντελιδάκη Αντωνία

Νοσηλεύτρια ΠΕ, Υποψήφια Διδάκτωρ

Πάντος Κωνσταντίνος

Καθηγητής Φαρμακολογίας, Διευθυντής Εργαστηρίου Φαρμακολογίας, Ιατρική Σχολή Ε.Κ.Π.Α.

Παπαγιάννης Ιωάννης

Διευθυντής, Καρδιολογικός Τομέας, Παιδοκαρδιολογικό Τμήμα και Συγγενών Καρδιοπαθειών, Ωνάσειο Καρδιοχειρουργικό Κέντρο

Παπαδόπουλος Δημήτριος

Διευθυντής Ε.Σ.Υ. Καρδιολογίας, Υπεύθυνος Τμήματος Υπέρτασης Λιπιδίων Προληπτικής Καρδιολογίας, Γ.Ν.Α. «Λαϊκό»

Παπαδόπουλος Κωνσταντίνος

Επιμελητής Α΄ Καρδιολογίας, Υπεύθυνος του Ηχοκαρδιογραφικού Εργαστηρίου, Β΄ Καρδιολογική Κλινική, Γ.Ν.Α. «Κοργιαλένιο - Μπενάκειο Ε.Ε.Σ.», Πρόεδρος (Co-Chair) της Ευρωπαϊκής Επιτροπής Εξετάσεων για το Διοισοφάγειο Ηχοκαρδιογράφημα (EACVI TOE Certification Committee)





Ευρετήριο Προέδρων - Ομιλητών - Σχολιαστών

Παπαδοπούλου Ηλέκτρα

Επιμελήτρια Α΄ Καρδιολογίας, Καρδιολογική Κλινική, Γ.Ν.Α. «Ο Ευαγγελισμός»

Παπανικολάου Άγγελος

Καρδιολόγος, Επιμελητής Β΄, Α΄ Πανεπιστημιακή Καρδιολογική Κλινική, Γ.Ν.Α. «Ιπποκράτειο»

Παρασκευαΐδης Ιωάννης

Ομότιμος Καθηγητής Καρδιολογίας, Ιατρική Σχολή Ε.Κ.Π.Α.

Παστρωμάς Σωκράτης

Αναπληρωτής Διευθυντής, Τμήμα Ηλεκτροφυσιολογίας και Βηματοδότησης, «Ερρίκος Ντυνάν» Hospital Center

Πασχάλης Αθανάσιος

Διευθυντής Καρδιολογικής Κλινικής, Γ.Ν.Α. «Η Ελπίς»

Πασιλινάκος Σωτήριος

Συντονιστής Διευθυντής Καρδιολογικής Κλινικής, Γ.Ν. Νέας Ιωνίας - Πατησίων «Κωνσταντοπούλειο»

Πατσουράκος Νικόλαος

Επεμβατικός Καρδιολόγος, Διευθυντής Καρδιολογικού Τμήματος, Γ.Ν.Π. «Τζάνειο»

Περρέας Κωνσταντίνος

Καρδιοχειρουργός, Διευθυντής Α΄ Καρδιοχειρουργικής Κλινικής, Ωνάσειο Καρδιοχειρουργικό Κέντρο

Πουλημένος Λεωνίδας

Επεμβατικός Καρδιολόγος, Διευθυντής Καρδιολογικής Κλινικής, Γ.Ν. «Ασκληπιείο Βούλας»

Πουλιδάκης Εμμανουήλ

Επεμβατικός Καρδιολόγος, Επιμελητής Β΄, Καρδιολογική Κλινική, Γ.Ν.Α. «Η Ελπίς»

Πράπας Σωτήριος

Καρδιοχειρουργός, Διευθυντής Α΄ Καρδιοχειρουργικής Κλινικής, «Ερρίκος Ντυνάν» Hospital Center, Αντιπρόεδρος της Παγκόσμιας Καρδιοθωρακοχειρουργικής Εταιρείας (W.S.C.T.S), Ιδρυτής και Πρόεδρος της Εταιρείας "Euro-Asian Bridge" (EAB)

Πράππα Ευσταθία

Διευθύντρια Καρδιολογίας, Γ.Ν.Α. «Ο Ευαγγελισμός»

Πυργάκης Βλάσσης

Καρδιολόγος, Διευθυντής Β΄ Καρδιολογικής Κλινικής, Ιατρικό Κέντρο Αθηνών, τ. Συντονιστής Διευθυντής Καρδιολογικών Τμημάτων, Γ.Ν.Α. «Γ. Γεννηματάς», Γ.Ν. Κορίνθου

Ραλλίδης Λουκιανός

Καθηγητής Καρδιολογίας, Ιατρική Σχολή Ε.Κ.Π.Α., Υπεύθυνος Μονάδων Εμφραγμάτων και Ιατρείου Λιπιδίων - Πρώιμης Στεφανιαίας Νόσου, Β΄ Πανεπιστημιακή Καρδιολογική Κλινική, Π.Γ.Ν. «Αττικόν»

Ράμμος Σπυρίδων

Παιδοκαρδιολόγος, τ. Διευθυντής Τμήματος Παιδοκαρδιολογικού και Συγγενών Καρδιοπαθειών Ενηλίκων, Ωνάσειο Καρδιοχειρουργικό Κέντρο, Καθηγητής Πανεπιστημίου Düsseldorf

Ράμμου Πανωραία

Νοσηλεύτρια, Διευθύντρια Διασφάλισης της Ποιότητας Υπηρεσιών Υγείας, Κλινικού Ελέγχου & Διακυβέρνησης, Οργανισμός Διασφάλισης της Ποιότητας στην Υγεία (Ο.ΔΙ.Π.Υ. Α.Ε.)

Ρουμπελάκης Απόστολος

Διευθυντής Γ΄ Καρδιοχειρουργικής Κλινικής, Ιατρικό Κέντρο Αθηνών και Ιατρικό Διαβαλκανικό Κέντρο Θεσσαλονίκης, Επιστημονικός Συνεργάτης Πανεπιστημιακής Καρδιοχειρουργικής Κλινικής Αθηνών

Ρούσσου Ερωφίλη

Νοσηλεύτρια RN, Καρδιολογική Κλινική, Γ.Ν.Α. «Ο Ευαγγελισμός»

Σανίδας Ηλίας

Επεμβατικός Καρδιολόγος, Επιμελητής Α΄ Ε.Σ.Υ., Καρδιολογικό Τμήμα, Γ.Ν.Α. «Λαϊκό»

Σάσσαλος Κωνσταντίνος

Επεμβατικός Καρδιολόγος, Διευθυντής Ε.Σ.Υ., Αιμοδυναμική Μονάδα, Γ.Ν.Α. «Σισμανόγλειο - Αμαλία Φλέμιγκ»



Ευρετήριο

Προέδρων - Ομιλητών - Σχολιαστών

Σιάννη Αλεξάνδρα

Παθολόγος με εξειδίκευση στο Σακχαρώδη Διαβήτη, Διευθύντρια Παθολογικής Κλινικής και Διαβητολογικού Ιατρείου, Υπεύθυνη Καρδιομεταβολικού Ιατρείου, Γ.Ν.Α. «Η Ελπίς»

Σιδεράς Σκεύος

Διευθυντής Καρδιολογικού Τμήματος, Γ.Ν.Α. «Ιπποκράτειο»

Σιδεράς Γεώργιος

Νοσηλεύτης, Προϊστάμενος Μονάδας Εμφραγμάτων, Γ.Ν.Α. «Ο Ευαγγελισμός»

Σκιαδάς Ιωάννης

Καρδιολόγος - Ηλεκτροφυσιολόγος, Διευθυντής, Ευρωκλινική Αθηνών

Σπανός Αναστάσιος

Επεμβατικός Καρδιολόγος, Επιτ. Ναύαρχος ΔΥΓ/ΓΕΝ, Διευθυντής Καρδιολογικής Κλινικής και Αιμοδυναμικού Εργαστηρίου, Ιατρικό Κέντρο Αθηνών και Ευρωκλινική Αθηνών

Σπάργας Κωνσταντίνος

Επεμβατικός Καρδιολόγος, Διευθυντής Τμήματος Διαδερμικών Βαλβίδων, Νοσοκομείο «Υγεία»

Σπυρόπουλος Γεώργιος

Διευθυντής Καρδιολογικής Κλινικής, Ν.Ι.Μ.Τ.Σ., Διδάκτωρ Ιατρικής Σχολής Ε.Κ.Π.Α.

Σταλίκας Δημήτριος

Επεμβατικός Καρδιολόγος, Διευθυντής Καρδιολογικής Κλινικής, Γ.Ν.Α. «Ο Ευαγγελισμός»

Σταματοπούλου Ευαγγελία

Νοσηλεύτρια, Αιμοδυναμικό Εργαστήριο, Π.Γ.Ν. «Αττικόν», Γραμματέας Πανελληνίου Καρδιολογικού Νοσηλευτικού Τομέα

Στεφανίδης Αλέξανδρος

Καρδιολόγος, Διευθυντής Α΄ Καρδιολογικής Κλινικής, Γ.Ν. Νίκαιας - Πειραιά «Ο Άγιος Παντελεήμων»

Στουγιάννος Παύλος

Επεμβατικός Καρδιολόγος, Διευθυντής Ε.Σ.Υ., Καρδιολογική Κλινική, Γ.Ν.Α. «Η Ελπίς»

Συμεωνίδου Ευτυχία

Διευθύντρια Ε.Σ.Υ., Καρδιολόγος, Ηλεκτροφυσιολόγος, Β΄ Πανεπιστημιακή Καρδιολογική Κλινική, Π.Γ.Ν. «Αττικόν»

Συνετός Ανδρέας

Επεμβατικός Καρδιολόγος, Διδάκτωρ Ιατρικής Σχολής Ε.Κ.Π.Α., Επιμελητής Α΄ Πανεπιστημιακής Καρδιολογικής Κλινικής, Γ.Ν.Α. «Ιπποκράτειο»

Τζένης Στυλιανός

Διευθυντής Καρδιολογικής Κλινικής, Νοσοκομείο «Μπτέρα», Όμιλος «Υγεία»

Τζίφα Αφροδίτη

Παιδοκαρδιολόγος & Καρδιολόγος Συγγενών Καρδιοπαθειών Ενηλίκων, Διευθύντρια Κλινικής Παιδοκαρδιολογίας & Συγγενών Καρδιοπαθειών Ενηλίκων, Νοσοκομείο «Μπτέρα», Όμιλος «Υγεία»

Τζώρτζης Σταύρος

Επεμβατικός Καρδιολόγος, Επιμελητής Α΄ Ε.Σ.Υ., Αιμοδυναμική Μονάδα, Γ.Ν.Α. «Σισμανόγλειο - Αμαλία Φλέμιγκ»

Τόλιος Παναγιώτης

Επιμελητής Β΄, Αιμοδυναμικό Εργαστήριο, Εργαστήριο Ηλεκτροφυσιολογίας, Γ.Ν.Α. «Γ. Γεννηματάς»

Τούσουλης Δημήτριος

Ομότιμος Καθηγητής Καρδιολογίας, Ιατρική Σχολή Ε.Κ.Π.Α.

Τούτουζας Κωνσταντίνος

Καθηγητής Καρδιολογίας, Ιατρική Σχολή Ε.Κ.Π.Α., Α΄ Πανεπιστημιακή Καρδιολογική Κλινική, Γ.Ν.Α. «Ιπποκράτειο», Αντιπρόεδρος Ε.Κ.Ε.

Τριανταφύλλου Κωνσταντίνος

Επεμβατικός Καρδιολόγος, Διευθυντής Ε.Σ.Υ., Καρδιολογική Κλινική, Γ.Ν.Α. «Ο Ευαγγελισμός»



Ευρετήριο Προέδρων - Ομιλητών - Σχολιαστών

Τρίκας Αθανάσιος

Συντονιστής Διευθυντής Καρδιολογικού Τμήματος, Γ.Ν.Α. «Ο Ευαγγελισμός», Αν. Καθηγητής Ιατρικής Σχολής Πανεπιστημίου Αθηνών

Τρίκας Γρηγόριος

Ειδικευόμενος Καρδιολογίας, Γ.Ν.Α. «Η Ελπίς»

Τσιάμης Σπυρίδων

Επεμβατικός Καρδιολόγος, Επικουρικός Επιμηλητής Β΄, Καρδιολογική Κλινική, Γ.Ν.Α. «Η Ελπίς»

Τσιάπρας Δημήτριος

Αναπληρωτής Διευθυντής Καρδιολογικού Τομέα, Μονάδα Αναίμακτων Διαγνωστικών Μελετών, Ωνάσειο Καρδιοχειρουργικό Κέντρο

Τσιαφούτης Ιωάννης

Επεμβατικός Καρδιολόγος, Διευθυντής Α΄ Καρδιολογικής Κλινικής, Γ.Ν.Α. «Κοργιαλένειο - Μπενάκειο Ε.Ε.Σ.»

Τσιούφης Κωνσταντίνος

Καθηγητής Καρδιολογίας, Ιατρική Σχολή Ε.Κ.Π.Α., Διευθυντής Α΄ Πανεπιστημιακής Καρδιολογικής Κλινικής, Γ.Ν.Α. «Ιπποκράτειο», Αναπληρωτής Πρόεδρος Ιατρικής Σχολής Ε.Κ.Π.Α.

Τσούγκος Ηλίας

Καρδιολόγος, Διευθυντής ΣΤ΄ Καρδιολογικής Κλινικής, Νοσοκομείο «Υγεία», Επίκουρος Καθηγητής Καρδιολογίας ΕΥC, Ιατρός Ελληνικής Ολυμπιακής Επιτροπής

Τσούκας Αθανάσιος

Διευθυντής Καρδιολογικής Κλινικής, Υπεύθυνος Echo Lab και CEST, Νοσοκομείο "Mediterraneo"

Φαρμάκης Δημήτριος

Αναπληρωτής Καθηγητής Ιατρικής Σχολής, Πανεπιστήμιο Κύπρου, Επίκουρος Καθηγητής Ε.Κ.Π.Α.

Φιλιππάτος Γεράσιμος

Καθηγητής Καρδιολογίας, Ιατρική Σχολή Ε.Κ.Π.Α., Διευθυντής Β΄ Πανεπιστημιακής Καρδιολογικής Κλινικής, Π.Γ.Ν. «Αττικόν»

Φούσας Στέφανος

Συντονιστής Τομέα Καρδιάς, Νοσοκομείο "Metropolitan General"

Φραγκούλης Ιωάννης

Ειδικός Καρδιολόγος, Καρδιολογική Κλινική, Γ.Ν. «Ασκληπείε Βούλας»

Φρογουδάκη Αλεξάνδρα

Διευθύντρια Ε.Σ.Υ. Καρδιολογίας, Ιατρείο Συγγενών Καρδιοπαθειών Ενηλίκων, Ιατρείο Κληρονομικών Μυοκαρδιοπαθειών, Β΄ Πανεπιστημιακή Καρδιολογική Κλινική, Π.Γ.Ν. «Αττικόν»

Χαβελές Ιωάννης

Καρδιολόγος - Ηλεκτροφυσιολόγος, Διευθυντής Ε.Σ.Υ. Καρδιολογίας, Τμήμα Ηλεκτροφυσιολογίας και Βηματοδότησης, Γ.Ν.Α. «Ο Ευαγγελισμός», Μέλος Πυρήνα Ομάδας Εργασίας ΗΦΕ/Βηματοδότησης Ε.Κ.Ε.

Χασικίδης Χρήστος

Διδάκτωρ Ιατρικής Σχολής Ε.Κ.Π.Α., Διευθυντής Καρδιολογικής Κλινικής, Γ.Ν. Κορίνθου, Μέλος Δ.Σ. Π.Ι.Ε.Δ.ΚΑΡ.

Χατζηαγγελάκη Εριφύλη

Καθηγήτρια Παθολογίας - Μεταβολικών Νοσημάτων, Β΄ Προπαιδευτική Παθολογική Κλινική, Μονάδα Έρευνας & Διαβητολογικό Κέντρο, Π.Γ.Ν. «Αττικόν», Υπεύθυνη Διαβητολογικού Κέντρου, Πρόεδρος Επιτροπής Διαβήτη ΚΕ.Σ.Υ.

Χρυσοκούδη Χριστίνα

Καρδιολόγος, Διευθύντρια Ε.Σ.Υ., Α΄ Πανεπιστημιακή Καρδιολογική Κλινική, Γ.Ν.Α. «Ιπποκράτειο»

Με υποδόρια
χορήγηση
μόνο 4 φορές
ετησίως...^{1,2}

THIS IS WHAT FREEDOM FEELS LIKE*

...το AMVUTTRA® βελτιώνει την πολυνευροπάθεια και
την ποιότητα ζωής των ασθενών με hATTR**^{1,2,3}

hATTR, hereditary transthylerin-mediated amyloidosis

Οι ασθενείς που έλαβαν Amvuttra®
έδειξαν επίσης:

- Βελτίωση στην ταχύτητα βάδισης**^{1,2,3}
- Βελτίωση στη θρεπτική κατάσταση**^{1,2,3}
- Επιβράδυνση στην εξέλιξη της αναπηρίας**^{1,2,3}
- Βελτίωση σε επιλεγμένους δείκτες πρόγνωσης της καρδιακής λειτουργίας**^{1,2,4}
[NT-proBNP (ν-τερματικό νατριουρητικό πεπτίδιο τύπου pro-B), πάχος τοιχώματος αριστερής κοιλίας,
καρδιακή πρόσληψη ^{99m}Tc, βαθμολογία Perugini]

amvuttra[®]
(vutrisiran) injection
25 mg/0.5 mL

Το Amvuttra® (vutrisiran) ενδείκνυται για τη θεραπεία της κληρονομικής αμυλοειδωσης που προκαλείται από τρανσθυρετίνη (αμυλοειδωση hATTR) σε ενήλικους ασθενείς με πολυνευροπάθεια σταδίου 1 ή σταδίου 2.²

Περίληψη του προφίλ ασφαλείας:²

Κατά τη διάρκεια της περιόδου θεραπείας 18 μηνών της μελέτης HELIOS-A¹ (μελέτη έγκρισης του Amvuttra), οι πιο συχνές ανεπιθύμητες ενέργειες που αναφέρθηκαν στους ασθενείς οι οποίοι έλαβαν Amvuttra ήταν άλγος στα άκρα (15%) και αρθραλγία (11%).

*Οι ασθενείς υπό θεραπεία με AMVUTTRA® παρουσίασαν στατιστικά σημαντικό όφελος σε σύγκριση με τους ασθενείς της εξωτερικής ομάδας εικονικού φαρμάκου, αναφορικά με τη βελτίωση στην πολυνευροπάθεια, την ποιότητα ζωής τους, την ταχύτητα βάδισης, τη θρεπτική τους κατάσταση, επιλεγμένους δείκτες πρόγνωσης της καρδιακής λειτουργίας και μορφές αναπηρίας που δυσχεραίνουν τις καθημερινές τους δραστηριότητες. Επιπλέον η συχνότητα και ο τρόπος χορήγησης του AMVUTTRA® ενσωματώνονται εύκολα στην καθημερινότητα των ασθενών.^{1,2}

**Μέση μεταβολή από τη γραμμή βάσης (σημείο εισόδου στη μελέτη), σε σύγκριση με τους ασθενείς εξωτερικής ομάδας εικονικού φαρμάκου από τη μελέτη Apollo²

Περαιτέρω πληροφορίες διατίθενται από τη Γένεσις Φάρμα Α.Ε.

Τρόπος διάθεσης: Περιορισμένη ιατρική συνταγή. Η έναρξη της θεραπείας γίνεται σε νοσοκομείο & μπορεί να συνεχίζεται εκτός νοσοκομείου υπό την παρακολούθηση ειδικού ιατρού Ενδεικτική Τιμή (NT): 89.463,12 €

BIBΛΙΟΓΡΑΦΙΑ: 1. Adams D, et al. Amyloid 2023;30(1):1-9(HELIOS-A); 2. AMVUTTRA® Περίληψη Χαρακτηριστικών του Προϊόντος; 3. Obici L, et al. Neurol Ther 2023;12:1759-75;

4. Garcia-Pavia P et al. Eu J Heart Failure 2024; doi:10.1002/ehj.3138.

Για την ΠΧΠ σκανάρετε
τον κωδικό QR



Βοηθήστε να γίνουν τα φάρμακα πιο ασφαλή
και Αναφέρετε:
ΟΛΕΣ τις ανεπιθύμητες ενέργειες για
ΟΛΑ τα φάρμακα
Συμπληρώνοντας την «ΚΙΤΡΙΝΗ ΚΑΡΤΑ»

Alnylam[®]
PHARMACEUTICALS

GENESIS
pharma

Λ. Κηφισίας 274, 15232 Χαλάνδρι, Αθήνα,
Τηλ.: 210 8771500, Fax: 210 8891918,
e-mail: info@gensispharma.com,
www.gensispharma.com

IMPLANT TODAY.

3T MRI READY TOMORROW.



NO WAITING* FOR MRI SCANS

Abbott CRM Portfolio provides more MRI options for your patients. 3T MRI Ready Pacemaker, ICD, and CRT systems as well as insertable cardiac monitors (ICMs) ensure your patients can get the care they need when they need it.¹



% OF MRI SCANS THAT ARE URGENT OR EMERGENT:

22.7%¹



IFU-RECOMMENDED WAIT TIME POST IMPLANT FOR MRI SCAN

NO WAIT FOR ABBOTT*

42 DAYS FOR MEDTRONIC², BOSTON SCIENTIFIC³ AND BIOTRONIK^{1,2,4}

CONTINUOUSLY IMPROVING OUR TECHNOLOGY TO HELP YOU PROVIDE EVEN BETTER CARE FOR YOUR PATIENTS

The Abbott portfolio now gives you both 3T and 1.5T MRI Ready options for immediate access to MRI scans.

MR CONDITIONAL FEATURES**

ASSURITY MRI PACEMAKER
GALLANT™ AND ENTRANT™ FAMILY OF ICDS AND CRT-DS
JOT DX™ INSERTABLE CARDIAC MONITOR (ICM)
CONFIRM RX™ INSERTABLE CARDIAC MONITOR (ICM)



| | |
|----------------|-----------------------|
| MAGNET (TESLA) | 1.5T AND 3T |
| SCAN TYPE | FULL-BODY |
| SCANNER MODE | NORMAL OPERATING MODE |

FORTIFY ASSURA™ AND ELLIPSE™ FAMILY OF ICDS
QUADRA ASSURA MP AND QUADRA ALLURE FAMILY OF CRTs



| | |
|----------------|-----------------------|
| MAGNET (TESLA) | 1.5T |
| SCAN TYPE | FULL-BODY |
| SCANNER MODE | NORMAL OPERATING MODE |

* No minimum length of time requirement between implant and MRI scan. Stability of pacing capture thresholds is required prior to MRI scan.

1. Biotronik 2020 ProMRI System Technical Manual (v1.0)
2. Boston Scientific 2019 IMAGREADY MR Conditional Pacing System MRI Technical Guide (v1.0)
3. Medtronic 2020 Azure MRI SureScan Astra MRI SureScan Pacing Systems: MRI Technical Manual (v1.0)
4. Strom 2017 Safety and utility of magnetic resonance imaging in patients with cardiac (v1.0)

**For additional information about specific MR Conditional and lead model numbers, including warnings, precautions, adverse conditions to MRI scanning and potential adverse events, please refer to the MRI-Ready Systems Manual at medical.abbott/manuals or check our MRI Ready resources at cardiovascular.abbott/mriready

Ημέρες Καρδιολογίας Τελευταίες Εξελίξεις

Γενικές Πληροφορίες

ΔΙΟΡΓΑΝΩΣΗ ΣΥΝΕΔΡΙΟΥ



ΥΠΟ ΤΗΝ ΑΙΓΙΔΑ



Εταιρεία Μελέτης
και Έρευνας της
Καρδιακής Ανεπάρκειας



Ιατρική Σχολή
Εθνικού και Καποδιστριακού
Πανεπιστημίου Αθηνών

ΟΡΓΑΝΩΣΗ - ΓΡΑΜΜΑΤΕΙΑ



Μαραθωνομάχων 26, 15124 Μαρούσι
Τηλ.: 210 6827405, 210 6839690-1 | Fax: 210 6827409
E-mail: cgastouniotti@tmg.gr | Web site: www.tmg.gr

ΗΜΕΡΟΜΗΝΙΕΣ ΔΙΕΞΑΓΩΓΗΣ

Παρασκευή, 13 Σεπτεμβρίου 2024
Σάββατο, 14 Σεπτεμβρίου 2024
Κυριακή, 15 Σεπτεμβρίου 2024

ΤΟΠΟΣ ΔΙΕΞΑΓΩΓΗΣ

Ξενοδοχείο Divani Caravel
Λεωφ. Βασιλέως Αλεξάνδρου 2, Αθήνα 161 21
Τηλ.: 210 72 07 000 | Fax: 210 72 36 683 | E-mail: info@divanicaravel.gr

ΥΒΡΙΔΙΚΟΣ ΧΑΡΑΚΤΗΡΑΣ ΣΥΝΕΔΡΙΟΥ

- Οι Πρόεδροι, οι Ομιλητές και οι Σχολιαστές μπορούν να συμμετάσχουν είτε με φυσική παρουσία είτε μέσω διαδικτύου.
- Θα υπάρχει ταυτόχρονη διαδικτυακή & διαδραστική αναμετάδοση του Συνεδρίου.





Γενικές Πληροφορίες

ΕΓΓΡΑΦΕΣ

Συμμετοχή με φυσική παρουσία:

- Απαραίτητη προϋπόθεση για την εγγραφή στο Συνέδριο είναι η υποβολή της Φόρμας Εγγραφής, την οποία μπορείτε να βρείτε **εδώ**.
- Οι εγγεγραμμένοι σύνεδροι θα λάβουν την ηλεκτρονική κονκάρδα (e-badge), η οποία θα περιλαμβάνει το προσωπικό barcode για την αναγκαία σάρωση κατά την είσοδο και έξοδό τους στην αίθουσα, καθώς και το Τελικό Πρόγραμμα του Συνεδρίου σε ηλεκτρονική μορφή (e-Program) μέσω ενός QR code.
- Νέες εγγραφές θα γίνονται στη γραμματεία του συνεδρίου από όπου θα παραλαμβάνεται και το e-badge.

Παρακολούθηση μέσω διαδικτύου:

- Το Συνέδριο θα αναμεταδοθεί ζωντανά μέσω της ιστοσελίδας www.tmg.gr.
- Απαραίτητη προϋπόθεση είναι η συμπλήρωση του email που έχετε υποβάλει στην φόρμα εγγραφής σας, καθώς και του προσωπικού σας barcode (περιλαμβάνεται στο e-badge).
- Η διαδραστικότητα θα επιτευχθεί μέσω της on-line φόρμας υποβολής σχολίων, η οποία θα είναι διαθέσιμη καθ' όλη τη διάρκεια της εκδήλωσης, έτσι ώστε να υποβάλλετε τα ερωτήματά σας στους ομιλητές.

ΠΛΗΡΟΦΟΡΙΕΣ

- Οι εγγεγραμμένοι σύνεδροι θα παραλάβουν οδηγίες λήψης του Πιστοποιητικού Παρακολούθησης (e-Certificate), στην ηλεκτρονική διεύθυνση (e-mail) που έχουν δηλώσει στο Δελτίο Συμμετοχής τους.
- Χορηγούνται 20,5 Μόρια Συνεχιζόμενης Ιατρικής Εκπαίδευσης από τον Πανελλήνιο Ιατρικό Σύλλογο.
- Ο χρόνος παρακολούθησης θα καταγράφεται τόσο από τη φυσική παρουσία των συνέδρων εντός της αίθουσας ομιλιών, όσο και από το χρόνο της on-line παρακολούθησης στην πλατφόρμα μετάδοσης.

Ευχαριστίες

Ο Πρόεδρος και τα Μέλη της Οργανωτικής Επιτροπής ευχαριστούν θερμά τις παρακάτω εταιρίες για τη συμβολή τους στη πραγματοποίηση του Συνεδρίου «**Ημέρες Καρδιολογίας: Τελευταίες Εξελίξεις**»





Ευχαριστίες



Μ.Σ. Ιακωβίδης Ελλάς



Πάνος Αγγελόπουλος
& ΣΙΑ Ιατρικά Είδη





edarbi®

azilsartan medoxomil

40 mg•80 mg tablets



ΠΕΡΙΛΗΨΗ ΤΩΝ ΧΑΡΑΚΤΗΡΙΣΤΙΚΩΝ ΤΟΥ ΠΡΟΪΟΝΤΟΣ

1. ΟΝΟΜΑΣΙΑ ΤΟΥ ΦΑΡΜΑΚΕΥΤΙΚΟΥ ΠΡΟΪΟΝΤΟΣ: Edarbi 20 mg δισκία, Edarbi 40 mg δισκία, Edarbi 80 mg δισκία **2. ΠΟΙΟΤΙΚΗ ΚΑΙ ΠΟΣΟΤΙΚΗ ΣΥΝΘΕΣΗ:** Edarbi 20 mg δισκία: Κάθε δισκίο περιέχει 20 mg μεδοζομλικής αζιλαρτάνης (ως κάλιο). Edarbi 40 mg δισκία: Κάθε δισκίο περιέχει 40 mg μεδοζομλικής αζιλαρτάνης (ως κάλιο). Edarbi 80 mg δισκία: Κάθε δισκίο περιέχει 80 mg μεδοζομλικής αζιλαρτάνης (ως κάλιο). Για την πλήρη κατάλογο των εκδόχων, βλ. παράγραφο 6.1. **3. ΦΑΡΜΑΚΟΤΕΧΝΙΚΗ ΜΟΡΦΗ:** Δισκίο. Edarbi 20 mg δισκία: Λευκά έως σχεδόν λευκά στρογγυλά δισκία, διαμέτρου 6,0 mm, με ανάγλυφο το "ASL" από τη μια πλευρά και "20" από την άλλη. Edarbi 40 mg δισκία: Λευκά έως σχεδόν λευκά στρογγυλά δισκία, διαμέτρου 7,6 mm, με ανάγλυφο το "ASL" από τη μια πλευρά και "40" από την άλλη. Edarbi 80 mg δισκία: Λευκά έως σχεδόν λευκά στρογγυλά δισκία, διαμέτρου 9,6 mm, με ανάγλυφο το "ASL" από τη μια πλευρά και "80" από την άλλη. **7. ΚΑΤΟΧΟΣ ΤΗΣ ΑΔΕΙΑΣ ΚΥΚΛΟΦΟΡΙΑΣ:** Takeda Pharma A/S, Delta Park 4S, 2665 Vallengbaek Strand, Δανία **8. ΑΡΙΘΜΟΣ(ΟΙ) ΑΔΕΙΑΣ ΚΥΚΛΟΦΟΡΙΑΣ:** EU/1/11/734/001 14 δισκία, EU/1/11/734/002 28 δισκία, EU/1/11/734/012 30 δισκία, EU/1/11/734/003 56 δισκία, EU/1/11/734/013 90 δισκία, EU/1/11/734/004 98 δισκία, EU/1/11/734/005 14 δισκία, EU/1/11/734/006 28 δισκία, EU/1/11/734/014 30 δισκία, EU/1/11/734/007 56 δισκία, EU/1/11/734/015 90 δισκία, EU/1/11/734/008 98 δισκία, EU/1/11/734/016 14 δισκία, EU/1/11/734/009 28 δισκία, EU/1/11/734/017 30 δισκία, EU/1/11/734/010 56 δισκία, EU/1/11/734/018 90 δισκία, EU/1/11/734/011 98 δισκία, EU/1/11/734/019 14 δισκία, EU/1/11/734/020 28 δισκία, EU/1/11/734/021 56 δισκία, EU/1/11/734/022 98 δισκία, EU/1/11/734/023 14 δισκία, EU/1/11/734/024 28 δισκία, EU/1/11/734/025 56 δισκία, EU/1/11/734/026 98 δισκία, EU/1/11/734/027 14 δισκία, EU/1/11/734/028 28 δισκία, EU/1/11/734/029, 56 δισκία, EU/1/11/734/030 98 δισκία **10. ΗΜΕΡΟΜΗΝΙΑ ΑΝΑΘΕΩΡΗΣΗΣ ΤΟΥ ΚΕΙΜΕΝΟΥ:** 24-02-2022. Λεπτομερείς πληροφορίες για το παρόν φαρμακευτικό προϊόν είναι διαθέσιμες στον δικτυακό τόπο του Ευρωπαϊκού Οργανισμού Φαρμάκων: <http://www.ema.europa.eu>.

Πριν τη συνταγογράφηση του προϊόντος παρακαλώ συμβουλευθείτε την πλήρη Περιληψη Χαρακτηριστικων του Προϊοντος που διατίθεται από τον ΚΑΚ

Τρόπος διάθεσης: Φαρμακευτικό προϊόν για το οποίο απαιτείται ιατρική συνταγή

EDARBI 40 mg BT x 28 TABS 16,07€, EDARBI 80 mg BT x 28 TABS 25,41€



IANEX A.E. - Έδρα : Οδός Βαρμυπόμπης 8, 14671 Ν. Ερυθραία, Κηφισιά
χ. Θυρίδα 52894, 146 10 Ν. Ερυθραία • Τηλ. : 210 8009111 • Fax: 210 8071573
mail: mailbox@vianex.gr • WEBSITE: www.vianex.gr
ΣΣΑΛΟΝΙΚΗ: Ακαδημίου 113, 562 24 Εύσομος Θεσσαλονίκης
λ.: 2310 861683

☒ Γ.Ε.ΜΗ. 000274201000



Takeda Pharma A/S
Dybendal Alle 10, 2630 Taastrup
Δανία

Βοηθήστε να γίνουν τα φάρμακα πιο ασφαλή και αποτελεσματικά
Διαβάστε τις ενσωματωμένες ενδείξεις για ΟΜΕ τα φάρμακα Συμπληρωματικές πιν. «ΕΥΤΡΙΝΗ ΚΑΡΤΑ»

VE-24106-EDA-4/2024

Eliquis™ apixaban

Κάθε επικαλυμμένο με λεπτό υμένιο
δισκίο περιέχει 2,5 mg ή 5 mg apixaban.



Για πλήρεις συνταγογραφικές πληροφορίες συμβουλευθείτε την Περίληψη
Χαρακτηριστικών του Προϊόντος που διατίθεται από την εταιρεία.

PFIZER Ελλάς Α.Ε. Λεωφ. Μεσογείων 243, Ψυχικό 15451, Αθήνα, Ελλάδα,
Τηλ. Επικοινωνίας 210 67 85 800, Αριθ. Γ.Ε.ΜΗ. 000242901000.

PFIZER Ελλάς Α.Ε. (CYPRUS BRANCH) Λεωφ. Αθαλάσσης 26, 2018,
Λευκωσία, Κύπρος, Τηλ.: +357 22 817690.

Βοηθήστε να γίνουν τα φάρμακα πιο ασφαλή και
ΑΝΑΦΕΡΕΤΕ ΟΛΕΣ τις ανεπιθύμητες ενέργειες για **ΟΛΑ**
τα φάρμακα συμπληρώνοντας την "Κίτρινη Κάρτα"

PP-ELI-GRC-0923-JAN23