

Διοργάνωση

Κλινική Συγγενών Καρδιοπαθειών
ΜΗΤΕΡΑ - Όμιλος ΥΓΕΙΑ

Οργάνωση:



4ⁿ

Διημερίδα ΚΑΡΔΙΟΛΟΓΙΑΣ ΚΑΙ ΚΑΡΔΙΟΧΕΙΡΟΥΡΓΙΚΗΣ ΣΥΓΓΕΝΩΝ ΚΑΡΔΙΟΠΑΘΕΙΩΝ ΕΝΗΛΙΚΩΝ

24-25
ΜΑΪΟΥ 2019

ΣΥΝΕΔΡΙΑΚΟ ΚΕΝΤΡΟ
"Ν. ΛΟΥΡΟΣ"



ΕΙΣΟΔΟΣ ΕΛΕΥΘΕΡΗ

Χορηγούνται 9 μόρια
Συνεχιζόμενης Ιατρικής
Εκπαίδευσης από τον Π.Ι.Σ.

Υπό την αιγίδα:



Τελικό Πρόγραμμα

ΟΡΓΑΝΩΣΗ - ΓΡΑΜΜΑΤΕΙΑ



Χαιρετισμός

Αξιότιμοι συνάδελφοι,

Με ιδιαίτερη χαρά σας προσκαλούμε στην φετινή ημερίδα του **τμήματος Συγγενών Καρδιοπαθειών της Κλινικής ΜΗΤΕΡΑ, Ομίλου ΥΓΕΙΑ.**

Η φετινή διοργάνωση συμπίπτει με τα 10 χρόνια λειτουργίας της Παιδοκαρδιολογικής και Παιδοκαρδιοχειρουργικής Κλινικής του Ομίλου. Πολλά από τα παιδιά που αντιμετωπίστηκαν 10 χρόνια πριν, έχουν πλέον ενηλικιωθεί, και προς τιμήν τους, η θεματολογία του φετινού συνεδρίου θα είναι πάνω στις Συγγενείς Καρδιοπάθειες Ενηλίκων.

Το πρόγραμμα έχει φτιαχτεί κατά θεματικές ενότητες του φάσματος παθήσεων των Συγγενών Καρδιοπαθειών για καλύτερη θεμελίωση και αφομοίωση όλων των ειδικών θεμάτων που άπτονται της κάθε διάγνωσης.

Το συνέδριο στελεχώνουν ένα εκλεκτό πάνελ ιατρών με πολυετή εμπειρία στην αντιμετώπιση συγγενών καρδιοπαθειών και ευελπιστούμε να είναι διαδραστικό με πλήθος ερωταπαντήσεων εντός και εκτός της αίθουσας.

Ελάτε να γιορτάσουμε μαζί την προηγούμενη δεκαετία των ασθενών μας και να ανταλλάξουμε απόψεις για το πώς θα κάνουμε τις επόμενες δεκαετίες τους ακόμα πιο λειτουργικές και χαρούμενες!

Η Πρόεδρος της Οργανωτικής Επιτροπής

Τζίφα Αφροδίτη

Διευθύντρια Κλινικής Παιδοκαρδιολογίας και Συγγενών Καρδιοπαθειών Ενηλίκων
Νοσοκομείο «ΜΗΤΕΡΑ»



4ⁿ

Διημερίδα
ΚΑΡΔΙΟΛΟΓΙΑΣ ΚΑΙ ΚΑΡΔΙΟΧΕΙΡΟΥΡΓΙΚΗΣ
ΣΥΓΓΕΝΩΝ ΚΑΡΔΙΟΠΑΘΕΙΩΝ ΕΝΗΛΙΚΩΝ

24-25 ΜΑΪΟΥ 2019
ΣΥΝΕΔΡΙΑΚΟ ΚΕΝΤΡΟ "Ν. ΛΟΥΡΟΣ"

Χαιρετισμός

Αγαπητοί Συνάδελφοι,

Με ιδιαίτερη χαρά σας καλωσορίζουμε στην **4ⁿ Διημερίδα Καρδιολογίας και Καρδιοχειρουργικής Συγγενών Καρδιοπαθειών Ενηλίκων του ΜΗΤΕΡΑ**.

Με αυτή την αφορμή, δίνουμε έμφαση και φέτος στην πολύ σημαντική και απαραίτητη συνεργασία των Καρδιολόγων και των Καρδιοχειρουργών καθώς τα τελευταία χρόνια αυτή η συνεργασία έχει γίνει ακόμα πιο καίρια και καθοριστική για την επιτυχή αντιμετώπιση της πολυπλοκότητας των περιστατικών με Συγγενείς Καρδιοπάθειες.

Η αλματώδης εξέλιξη στην Παιδοκαρδιολογία και την Παιδοκαρδιοχειρουργική που έχει σημειωθεί τα τελευταία χρόνια έχει συμβάλει στην επίτευξη της ενηλικίωσης των παιδιών με Συγγενή Καρδιοπάθεια αυξάνοντας συνεπώς το ποσοστό των ενηλίκων με Συγγενή Καρδιοπάθεια.

Αναγνωρίζοντας την αξία της συνεχιζόμενης ιατρικής εκπαίδευσης και επιμόρφωσης και στην βελτιστοποίηση των ιατρικών υπηρεσιών, οι εργασίες της φετινής 4^{ης} Διημερίδας θα παρουσιάσουν τις πλέον επίκαιρες εξελίξεις στην παρακολούθηση, διάγνωση, φροντίδα και χειρουργική αντιμετώπιση των ασθενών με Συγγενείς Καρδιοπάθειες.

Η Διημερίδα, τελεί υπό την αιγίδα της Ελληνικής Καρδιολογικής Εταιρείας και συνδιοργανώνεται από την «Κλινική Συγγενών Καρδιοπαθειών ΜΗΤΕΡΑ του Ομίλου ΥΓΕΙΑ» και το «Kalangos Foundation».

Ευχαριστούμε θερμά τους διακεκριμένους ομιλητές μας αλλά και τους συναδέλφους που μας βοήθησαν στην εκπόνηση του προγράμματος.

Η συνδρομή σας θα είναι πολύτιμη και ελπίζουμε στην ενεργή συμμετοχή, την αλληλεπίδραση, τα σχόλια και τις επισημάνσεις σας κατά τη διάρκεια των εργασιών.

Σας προσκαλούμε να γίνετε κι εσείς αρωγοί στην προσπάθειά μας να παρέχουμε σε αυτό τον ειδικό και συνάμα ευαίσθητο πληθυσμό μια μεγάλη ευκαιρία: Την ευκαιρία για ζωή!

Ο Πρόεδρος της Επιστημονικής Επιτροπής

Αυξέντιος Καλαγκός

M.D., Ph.D.

Καρδιαγγειοχειρουργός

Τακτικός Καθηγητής Πανεπιστημίου Γενεύης

Διευθυντής Καρδιοχειρουργικής Κλινικής Παιδων και Ενηλίκων Συγγενών Καρδιοπαθειών Νοσοκομείο «ΜΗΤΕΡΑ»

Επιστημονικό Πρόγραμμα

Παρασκευή 24 Μαΐου 2019

- 16.00 - 16.15 **Χαιρετισμοί: Διοίκηση Ομίλου ΜΗΤΕΡΑ - ΥΓΕΙΑ**
Οργανωτική - Επιστημονική Επιτροπή
A. Τζίφα - A. Καλαγκός
- 16.15 - 16.30 Αναδρομή Καρδιοχειρουργικής στην Ελλάδα
Σ. Πράπας
- 16.30 - 16.45 Αναδρομή Παιδοκαρδιολογίας στην Ελλάδα
A. Γιαννόπουλος
- 16.45 - 17.00 Η Καρδιοχειρουργική Συγγενών Καρδιοπαθειών στο ΜΗΤΕΡΑ σήμερα
A. Καλαγκός
- 17.00 - 17.15 Η Καρδιολογία Συγγενών Καρδιοπαθειών στο ΜΗΤΕΡΑ σήμερα
A. Τζίφα
- 17.15 - 17.30 Στήριξη των οικογενειών με συγγενή καρδιοπάθεια
A. Βαρέλα - Κολτσιδοπούλου
- 17.30 - 17.45 Decision making in congenital cardiac surgery
D. Anderson



Επιστημονικό Πρόγραμμα

Σάββατο 25 Μαΐου 2019

Session A: Αορτική βαλβίδα και αορτή

Προεδρείο: Γ. Κωνσταντοπούλου, Ε. Τσαπάκη, Α. Φρογουδάκη

- 09.00 - 09.20 Στένωση ισθμού αορτής στα παιδιά
Γ. Σέρβος
- 09.20 - 09.40 Μακροπρόθεσμες επιπλοκές στένωσης ισθμού
Σ. Μπρίλη
- 09.40 - 10.00 Δίπτυχη αορτική βαλβίδα σε εφήβους και νεαρούς ενήλικες
Α. Κομνού
- 10.00 - 10.20 Χειρουργικές επιλογές δίπτυχης αορτικής βαλβίδας με/χωρίς
συνυπάρχουσα παθολογία
Χ. Κωτούλας

Session B: Τετραλογία Fallot

Προεδρείο: Α. Καλαγκός, Α. Κουρτέσης, Γ. Παπαδόπουλος

- 10.20 - 10.40 Απλή τετραλογία Fallot: μέθοδοι αντιμετώπισης στην νεογνική και βρεφική
ηλικία πριν απο την πλήρη διόρθωση
Σ. Λουκοπούλου
- 10.40 - 11.00 Τετραλογία με καλές πνευμονικές αρτηρίες: χειρουργική αντιμετώπιση
Σ. Κουλούρη
- 11.00 - 11.20 Αντιμετώπιση τετραλογίας Fallot με παράπλευρα αγγεία - MAPCAS
Φ. Μπτρόπουλος
- 11.20 - 11.40 Επανεγχείρηση για τετραλογία Fallot με διαφορετικού τύπου RV-PA
conduits / βαλβίδες
Π. Σφυρίδης
- 11.40 - 12.30 **Διάλειμμα Καφέ**

Επιστημονικό Πρόγραμμα

Σάββατο 25 Μαΐου 2019

Session C: Διπλοέξοδος δεξιά κοιλία

Προεδρείο: **Σ. Αποστολοπούλου, Γ. Καλαβρουζιώτης, Α. Γιαννακοπούλου**

- 12.30 - 12.45** Υπερηχογραφική διερεύνηση φάσματος DORV: από την μεριά του Παιδοκαρδιολόγου
Κ. Λάσκαρη
- 12.45 - 13.00** Μαγνητική τομογραφία καρδιάς. Τύποι DORV
Μ. Μπούτσικου
- 13.00 - 13.15** Χειρουργική αντιμετώπιση DORV: από την μεριά του Παιδοκαρδιοχειρουργού
Π. Αζαριάδης
- 13.15 - 13.30** Απώτερες αρρυθμίες σε ασθενείς με διορθωμένη Fallot / DORV
Δ. Αβραμίδης

Session D: Μετάθεση μεγάλων αγγείων

Προεδρείο: **Α. Καρατζά, Ε. Νταλαρίζου, Μ. Καλαχάνης**

- 13.30 - 13.50** Απλή μετάθεση μεγάλων αγγείων
Α. Βλάχος
- 13.50 - 14.10** TGA/VSD/PS
D. Anderson
- 14.10 - 14.30** Στεφανιαία νόσος ως απώτερη επιπλοκή εγχείρησης switch
A. Petropoulos



Επιστημονικό Πρόγραμμα

Σάββατο 25 Μαΐου 2019

Session E: Μονήρης κοιλία

Προεδρείο: **Ε. Καρανάσιος, Δ. Νέτσκος, Χ.Ι. Τράπαλη**

14.30 - 14.50 Διπλοείσσοδος αριστερή κοιλία - from neonatal to adult
Π. Μπόνου

14.50 - 15.10 Σύνδρομο υποπλαστικής αριστερής κοιλίας
Λ. Μανταγού

Session F: Υποπλαστικές κοιλίες

Προεδρείο: **Ι. Γερμανάκης, Κ. Παπαδοπούλου - Λεγμπέλου**

15.10 - 15.30 Βαλβιδική κριτική στένωση πνευμονικής / ατρησία πνευμονικής
με υποπλασία δεξιάς κοιλίας
Α. Τζίφα

15.30 - 15.50 Βαλβιδική κριτική στένωση αορτικής με οριακό μέγεθος αριστερής κοιλίας
Μ. Χαρακίδα

15.50 **Ελαφρύ γεύμα**

Ευρετήριο Προέδρων - Ομιλητών

David Anderson

Καθηγητής Καρδιοχειρουργικής Συγγενών Καρδιοπαθειών Παιδών & Ενηλίκων, Evelina Children's Hospital, Λονδίνο, Επιστημονικός Συνεργάτης «ΜΗΤΕΡΑ»

Andreas Petropoulos

Παιδίατρος, Επιστημονικός Συνεργάτης Α΄ Παιδιατρικής Κλινικής Πανεπιστημίου Αθηνών, Νοσοκομείο Παιδών «Η Αγία Σοφία»

Δημοσθένης Αβραμίδης

Καρδιολόγος Αρρυθμιολόγος, Επιμελητής Παιδοκαρδιολογικής Κλινικής και Κλινικής Συγγενών Καρδιοπαθειών Ενηλίκων Νοσοκομείο «ΜΗΤΕΡΑ», Επιστ. Συνεργάτης Ηλεκτροφυσιολογικού Εργαστηρίου Α΄ Καρδιολογική Κλινική Νοσοκομείο «Ο Ευαγγελισμός», Πρόεδρος ΟΕ ΚΑΡΠΑ Εντατικής Θεραπείας Ε΄

Πρόδρομος Αζαριάδης

Καρδιοχειρουργός, Αναπληρωτής Διευθυντής, Καρδιοχειρουργικής Παιδών και Ενηλίκων Συγγενών Καρδιοπαθειών, Νοσοκομείο «ΜΗΤΕΡΑ»

Σωτηρία Αποστολοπούλου

Αναπληρώτρια Διευθύντρια, Παιδοκαρδιολογικό Τμήμα και Συγγενών Καρδιοπαθειών Ενηλίκων, «Γνάσειο Καρδιοχειρουργικό Κέντρο»

Αθηνά Βαρέλα - Κολτσιδοπούλου

Πρόεδρος και Ιδρύτρια Πανελληνίου Συλλόγου Προστασίας Ενημέρωσης & Βοήθειας Καρδιοπαθών Παιδιών και Ενηλίκων «Η Καρδιά του Παιδιού»

Αντώνιος Βλάχος

Αναπληρωτής Καθηγητής Παιδοκαρδιολογίας Πανεπιστήμιο Ιωαννίνων

Ιωάννης Γερμανάκης

MD, PhD, Επικ. Καθηγητής Παιδιατρικής - Παιδιατρικής Καρδιολογίας, Ιατρική Σχολή, Πανεπιστήμιο Κρήτης

Αικατερίνη Γιαννακοπούλου

Παιδοκαρδιολόγος, Διευθύντρια ΕΣΥ, Νοσοκομείο Παιδών «Η Αγία Σοφία», Αντιπρόεδρος Ελληνικής Παιδοκαρδιολογικής Εταιρείας

Ανδρέας Γιαννόπουλος

Αναπληρωτής Καθηγητής, Παιδιατρικής - Παιδιατρικής Καρδιολογίας Α.Π.Θ., Διευθυντής Β΄ Παιδιατρικής Κλινικής Νοσοκομείο «ΑΧΕΠΑ»

Γεώργιος Καλαβρουζιώτης

Χειρουργός Θώρακα - Καρδιάς, Διευθυντής ΕΣΥ, Νοσοκομείο Παιδών «Η Αγία Σοφία», Πρόεδρος Ελληνικής Εταιρείας Παιδιατρικής Καρδιολογίας

Αυξέντιος Καλαγκός

Διευθυντής Καρδιοχειρουργικής Κλινικής Παιδών και Ενηλίκων Συγγενών Καρδιοπαθειών, Νοσοκομείο «ΜΗΤΕΡΑ»

Μάρκος Καλαχάνης

Διευθυντής Καρδιολογικού Τμήματος Γενικού Νοσοκομείου Παιδών Πεντέλης

Ευάγγελος Καρανάσιος

Διευθυντής Καρδιολογικής Κλινικής Νοσοκομείου Παιδών «Η Αγία Σοφία», Συντονιστής Διευθυντής ΕΚΑΣΚΑΠ

Αγγελική Καρατζά

Αναπληρώτρια Καθηγήτρια Παιδιατρικής - Παιδοκαρδιολογίας Πανεπιστημίου Πατρών

Αναστασία - Αρετή Κομνού

Υποδιευθύντρια Παιδοκαρδιολογικής Κλινικής, Νοσοκομείο «ΜΗΤΕΡΑ»

Σοφία Κουλούρη

Παιδο-καρδιολόγος - Εμβρυοκαρδιολόγος, Επιστημονικά Υπεύθυνη Καρδιολογικού Τμήματος, Παιδιατρικό Κέντρο Αθηνών

Αντώνιος Κουρτέσης

MD, PhD, FETCS, Καρδιο-Θωρακοχειρουργός Συντονιστής - Διευθυντής ΕΣΥ, Νοσοκομείο Παιδών «Η Αγία Σοφία»

Γεωργία Κωνσταντοπούλου

Παιδοκαρδιολόγος - Εμβρυϊκή Καρδιολόγος, Μαιευτήριο «ΙΑΣΩ»

Χριστόφορος Κωτούλας

Αναπληρωτής Διευθυντής Διακλαδικής Καρδιοχειρουργικής Κλινικής 401 ΓΣΝΑ και Συνεργάτης «Metropolitan General», Πρόεδρος Ελληνικής Εταιρείας Χειρουργών, Θώρακος, Καρδιάς, Αγγείων

Ευρετήριο Προέδρων - Ομιλητών

Κλειώ Λάσκαρη

Παιδοκαρδιολόγος - Εμβρυοκαρδιολόγος,
Επιμελήτρια Α΄, «Ωνάσειο Καρδιοχειρουργικό
Κέντρο»

Σοφία Λουκοπούλου

Παιδίατρος - Νεογνολόγος - Παιδοκαρδιολόγος
Διευθύντρια ΕΣΥ Παιδοκαρδιολογική Κλινική
Νοσοκομείο Παιδών «Η Αγία Σοφία»

Αντώ Μανταγού

Υπεύθυνη, Τμήματος Εμβρυϊκής Καρδιολογίας,
Κλινική Παιδοκαρδιολογίας και Συγγενών
Καρδιοπαθειών Ενηλίκων, Νοσοκομείο «ΜΗΤΕΡΑ»

Φώτης Μητρόπουλος

Καρδιοχειρουργός, Συνεργάτης,
Καρδιοχειρουργικής Παιδών και Ενηλίκων
Συγγενών Καρδιοπαθειών Νοσοκομείο «ΜΗΤΕΡΑ»

Πιρίνα Μπόνου

Αναπληρώτρια Διευθύντρια, Κλινικής
Παιδοκαρδιολογίας και Συγγενών Καρδιοπαθειών
Ενηλίκων, Νοσοκομείο «ΜΗΤΕΡΑ»

Μαρία Μπούτσικου

MD, MSc, PhD, Ειδικός Συγγενών Καρδιοπαθειών
και Μαγνητικής Τομογραφίας Καρδιάς,
Νοσοκομείο "Mediterraneo", Αθήνα
Adult Congenital Heart Disease Unit/MRI Unit
Royal Brompton Hospital, London, UK

Στυλιανή Μπρίλη

Διευθύντρια Α΄ Πανεπιστημιακής Καρδιολογικής
Κλινικής, Γ.Ν.Α. «Ιπποκράτειο»

Δημήτριος Νέτσκος

Παιδίατρος - Νεογνολόγος, Εξειδικευθείς στην
Παιδοκαρδιολογία και στην Εμβρυϊκή Καρδιολογία,
Διευθυντής Μ.Ε.Ν.Ν. ΙΑΣΩ Θεσσαλίας

Ευαγγελία Νταλαρίζου

Καρδιοχειρουργός - Επιστημονική Υπεύθυνη
Χειρουργικής Θώρακος Παιδών Μητέρα

Γεώργιος Παπαδόπουλος

Επιστ. Συνεργάτης, Α΄ Πανεπιστημιακής
Παιδιατρικής Κλινικής, Νοσοκομείο Παιδών
«Η Αγία Σοφία»

Κυριακή Παπαδοπούλου - Λεγμπέλου

Επίκουρος Καθηγήτρια Παιδιατρικής-
Παιδοκαρδιολογίας Α.Π.Θ., Δ΄ Παιδιατρική Κλινική,
Νοσοκομείο «Παπαγεωργίου»

Σωτήριος Πράπας

Διευθυντής Α΄ Καρδιοχειρουργικού Τμήματος,
«ΕΡΡΙΚΟΣ ΝΤΥΝΑΝ» Hospital Center

Γεώργιος Σέρβος

Καρδιολόγος, Επιμελητής Β΄, Γενικό Νοσοκομείο
Παιδών Αθηνών «Παναγιώτη και Αγγλαίας
Κυριακού»

Παναγιώτης Σφυρίδης

Καρδιοχειρουργός, Συνεργάτης Νοσοκομείο
«ΜΗΤΕΡΑ», Όμιλος «Υγεία»

Αφροδίτη Τζίφα

MD, PhD, FRCPC, Διευθύντρια Κλινικής
Παιδοκαρδιολογίας και Συγγενών Καρδιοπαθειών
Ενηλίκων, Νοσοκομείο «ΜΗΤΕΡΑ»,
Επιστημονικός Συνεργάτης «ΥΓΕΙΑ - ΛΗΤΩ»,
τ. Διευθύντρια Παιδοκαρδιολογίας Νοσοκομείου
Guy's & St Thomas', London

Χριστίνα Ι. Τράπαλη

MD, PhD, Παιδοκαρδιολόγος - Εμβρυοκαρδιολόγος,
Επιστημονική Συνεργάτης Παιδοκαρδιολογικού
Τμήματος Νοσοκομείο «ΜΗΤΕΡΑ»

Έλσα Τσαπάκη

MD, FASE, FAEPC, FEACVI, FAAP, FESC, ESC
CHD Certified, Παιδοκαρδιολόγος - Εμβρυϊκή
Καρδιολόγος, Τμήμα Εμβρυομυτικής Ιατρικής
Μαιευτηρίου «Αντώ»

Αλεξάνδρα Φρογουδάκη

MD, PhD, FESC, Διευθύντρια Καρδιολογίας,
Ιατρείο Συγγενών Καρδιοπαθειών Ενηλίκων,
Β΄ Πανεπιστημιακή Καρδιολογική Κλινική,
Πανεπιστημιακό Νοσοκομείο «ΑΤΤΙΚΟΝ»

Μαριέττα Χακακίδα

Παιδοκαρδιολόγος, Διευθύντρια Καρδιολογικής
Κλινικής, King's College London

Γενικές Πληροφορίες

Ημερομηνίες

24 & 25 Μαΐου 2019

Τόπος διεξαγωγής συνεδρίου

Νοσοκομείο «ΜΗΤΕΡΑ» - Αίθουσα Ν. Λούρος

Γλώσσα συνεδρίου

Επίσημη γλώσσα του συνεδρίου είναι τα Ελληνικά

Ιστοσελίδα Συνεδρίου

Πληροφορίες σχετικές με το Συνέδριο, αναρτώνται συνεχώς στη ιστοσελίδα www.tmg.gr

Εγγραφή στο συνέδριο

ΔΩΡΕΑΝ

Οι ενδιαφερόμενοι καλούνται να συμπληρώσουν και να αποστείλουν στη γραμματεία το Δελτίο Συμμετοχής. Το Δελτίο Συμμετοχής είναι διαθέσιμο στο site του Συνεδρίου. Επίσης εγγραφές θα γίνονται και καθ' όλη τη διάρκεια του Συνεδρίου από τη γραμματεία.

Μόρια Συνεχιζόμενη Ιατρική Εκπαίδευσης

Στο συνέδριο θα χορηγηθούν **9** μόρια Συνεχιζόμενης Ιατρικής Εκπαίδευσης (CME-CPD) από τον Πανελλήνιο Ιατρικό Σύλλογο, σύμφωνα με τα κριτήρια της EACCME-UEMS. Ο αριθμός μορίων που θα δικαιούται κάθε σύνεδρος συναρτάται απολύτως με τον ακριβή αριθμό ωρών παρακολούθησης των εργασιών του συνεδρίου. Είναι επίσης απαραίτητη η συμπλήρωση και παράδοση στη Γραμματεία του συνεδρίου του ερωτηματολογίου αξιολόγησης που θα βρίσκεται στη συνεδριακή τσάντα. Τα σχετικά πιστοποιητικά θα δοθούν στους ενδιαφερόμενους μετά τη λήξη του συνεδρίου. Σύμφωνα με τα κριτήρια της EACCME-UEMS, τα μόρια Συνεχιζόμενης Ιατρικής Εκπαίδευσης χορηγούνται αποκλειστικά και μόνο σε ιατρούς.

Επιπλέον σημειώσεις

Επισημαίνεται πως σύμφωνα με την εγκύκλιο του ΕΟΦ, για την παραλαβή του πιστοποιητικού παρακολούθησης απαιτείται η παρακολούθηση τουλάχιστον του 60% του συνολικού χρόνου του προγράμματος. Η καταγραφή του χρόνου παρακολούθησης θα γίνεται με σύστημα bar-code scanner. Για την παραλαβή του πιστοποιητικού είναι επίσης απαραίτητη η συμπλήρωση και παράδοση στην Γραμματεία του ερωτηματολογίου αξιολόγησης που θα βρίσκεται στην τσάντα του συνεδρίου.

Οργάνωση - Γραμματεία



Υπεύθυνη Συνεδρίου: Ευαγγελία Στασινού - 210 6827405 - estasinou@tmg.gr

Υπεύθυνος Τουριστικού: Χρήστος Λεκάκης - 210 6827405 - clekakis@tmg.gr



4ⁿ

Διημερίδα
ΚΑΡΔΙΟΛΟΓΙΑΣ ΚΑΙ ΚΑΡΔΙΟΧΕΙΡΟΥΡΓΙΚΗΣ
ΣΥΓΓΕΝΩΝ ΚΑΡΔΙΟΠΑΘΕΙΩΝ ΕΝΗΛΙΚΩΝ

24-25 ΜΑΪΟΥ 2019
ΣΥΝΕΔΡΙΑΚΟ ΚΕΝΤΡΟ "Ν. ΛΟΥΡΟΣ"

Ευχαριστίες

Οι παρακάτω εταιρίες συνέβαλαν καταλυτικά στην πραγματοποίηση της
4^{ης} Διημερίδας Καρδιολογίας και Καρδιοχειρουργικής Συγγενών
Καρδιοπαθειών Ενηλίκων

**Boston
Scientific**



Pampers

**VISTA
NOVUS**



ΨΗΜΙΤΗ A.E.



The **MASTERMIND** Group

O r g a n i z i n g y o u r s u c c e s s

Congresses

**Event
Making**

**Public
Relations**

Promotion

Travel

Tourism

Incentives

**Management
Games**



w w w . t m g . g r

Μαραθωνομάχων 26, 15124 Μαρούσι, Αττική.

T 210 6827405, 210 6839690-1 **F** 210 6827409

E info@tmg.gr

Clinical Use of ePTFE Pediatric Shunts

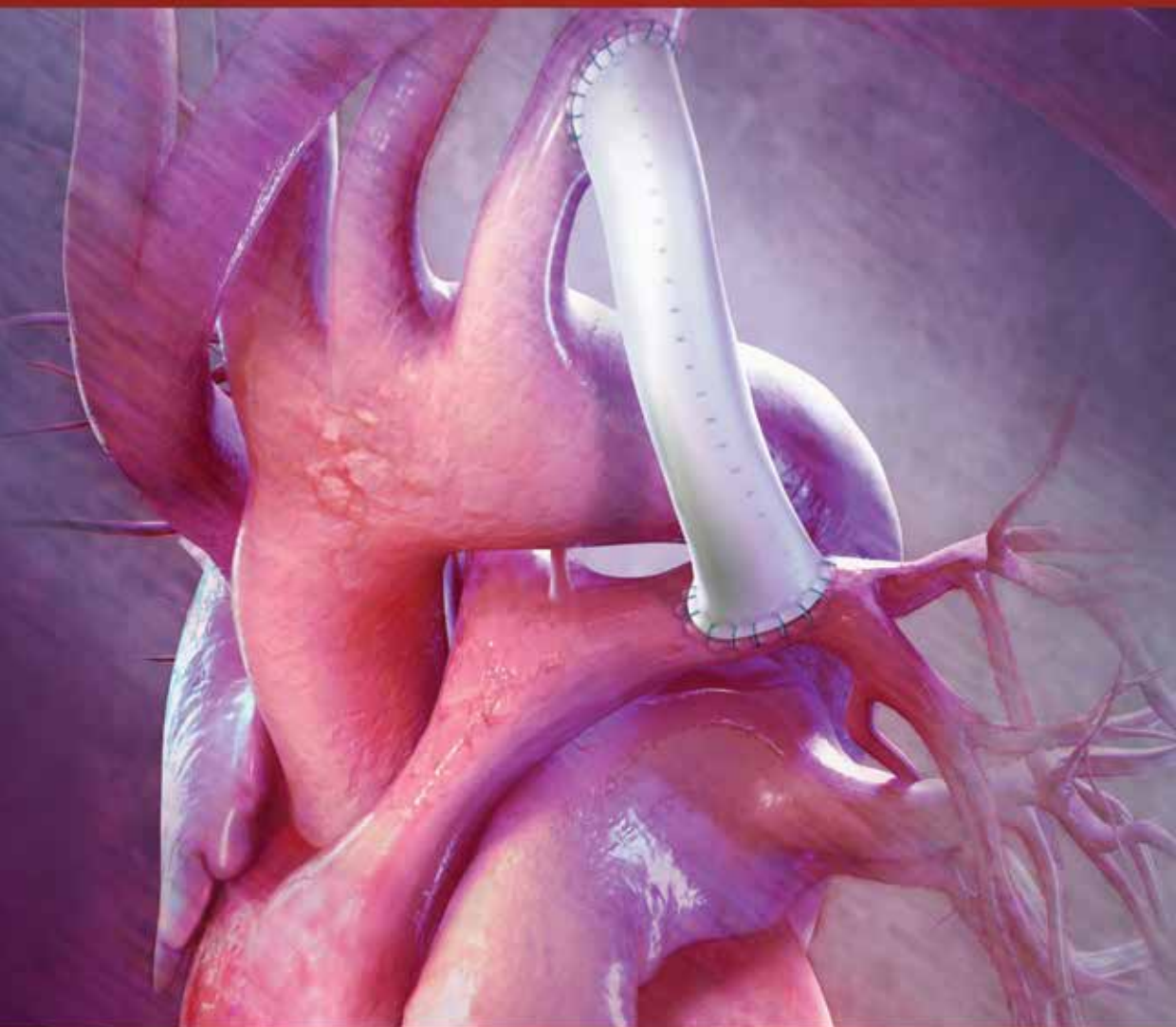

PERFORMANCE through experience



VISTA NOVUS ΙΑΤΡΙΚΑ ΕΙΣΗ ΜΟΝ. Ε.Π.Ε.
Κορασλή & Δημητρίου 61
Χαλάνδρι, Αθήνα · Τ.Κ 15232
Τηλ: 210 6843069, Φαξ: 210 6852592
E-mail: info@vistanovus.gr



GORE-TEX®
VASCULAR
G R A F T

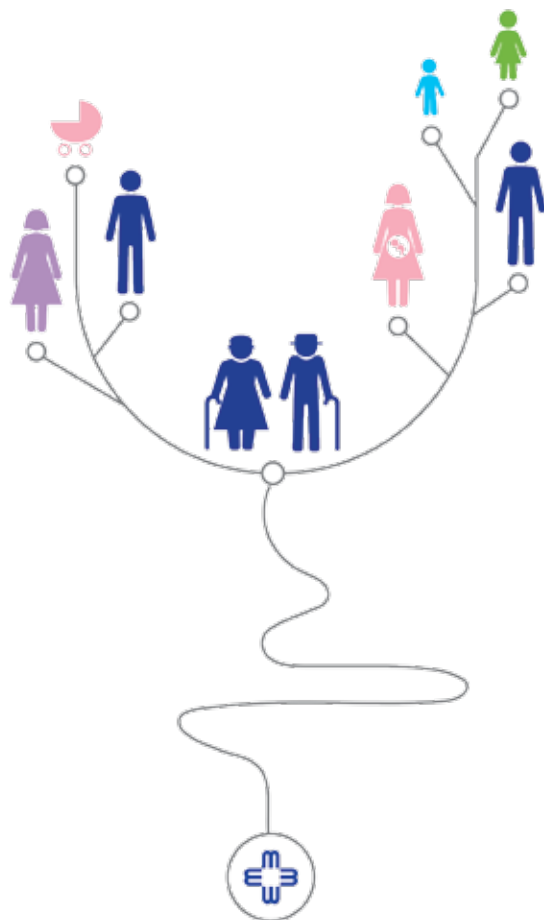

ΠΡΟΤΕΡΑΙΟΤΗΤΑ ΜΑΣ ΟΛΗ Η ΟΙΚΟΓΕΝΕΙΑ.

Η φροντίδα και η παροχή υψηλού επιπέδου νοσηλευτικών υπηρεσιών αποτελούν τον πρωτεύοντα στόχο για το ΜΗΤΕΡΑ.

Διαθέτει τρεις Κλινικές, τη **Μαιευτική / Γυναικολογική**, την **Παιδιατρική** και τη **Γενική Κλινική**, προσφέροντας ολοκληρωμένες υπηρεσίες Υγείας στη Γυναίκα, το Παιδί και την Οικογένεια, με σεβασμό και υπευθυνότητα.

Στο ΜΗΤΕΡΑ, λειτουργούν πλήρως οργανωμένα τμήματα, ειδικές μονάδες, εξωτερικά ιατρεία καθώς και διαγνωστικά εργαστήρια, που παρέχουν ολοκληρωμένες ιατρικές υπηρεσίες, με συνεργάτες-ιατρούς όλων των ειδικοτήτων.

www.mitera.gr



Μαιευτική/
Γυναικολογική
Κλινική



Παιδιατρική
Κλινική



Γενική
Κλινική



More than 40 years of experience with ePTFE in medical implants



PERFORMANCE through experience

Bioinert Biocompatible Minimal tissue attachment Clear plane of dissection Long-term flexibility

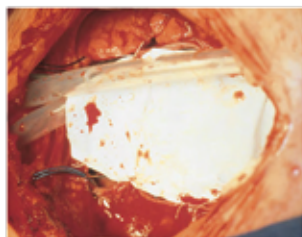

Photo courtesy of Professor Roland Vetter, MD

GORE® PRECLUDE® Pericardial Membrane as seen at time of implantation

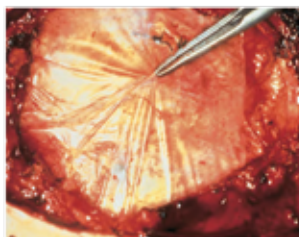

Photo courtesy of Hunkeler, MD

GORE® PRECLUDE® Pericardial Membrane as seen at seven years implantation. After implantation the material becomes wet with proteinaceous, aqueous fluids and turns translucent¹⁻³. Minimal adhesion formation was noted and the material was non-adherent to the epicardial surface of the heart.

1. Minale C, Nikal S, Holzweg C, Mittermayr L, Messner BJ. Clinical experience with expanded polytetrafluoroethylene Gore-Tex surgical membrane for pericardial closure: a study of 110 cases. *Journal of Endovascular Surgery* 1998;3(1):193-201.
2. Ruvijeta JM, Gamba-Rinaldi R, Val F, Crego R, Duran CM. Expanded polytetrafluoroethylene surgical membrane for pericardial closure. *Journal of Thoracic & Cardiovascular Surgery* 1985;89(3):451-455.
3. Nanda Y, Imai Y, Kurosawa H, Hoshino S, Nakano K. Long-term results of the clinical use of an expanded polytetrafluoroethylene surgical membrane as a pericardial substitute. *Journal of Thoracic & Cardiovascular Surgery* 1988;94(5):811-815.



VISTA NOVUS ΙΑΤΡΙΚΑ ΕΙΔΗ ΜΟΝ. Ε.Π.Ε.
Καραολή & Δημητρίου 61, Κακάνδρι, Αθήνα - Τ.Κ.15232
Τηλ: 210 6843069, Φαξ: 210 6852592
E-mail: info@vistanovus.gr



PRECLUDE®

PERICARDIAL MEMBRANE